

200H3067

## セブテンバー RC

パースーツセブテンバー ストーム RC ET TV TL EX ST 6820564C

■世界中で熱狂する大人気レッドキャリアー種雄牛! カナダ・アメリカ両国で示すハイインデックス改良度! 日本のショウリングでも娘牛大活躍中!

■セカンドクロップが更に追加され米国では娘牛数1万8,000頭を超える信頼度99%! 肢蹄改良度+2.74! タイプ+2.83!

■素晴らしい前後乳房の付着が産産を重ねても充分耐久性のある乳器に改良! 正確な肢蹄の構成が長寿性をサポート!

■ダンディー、ギブソン、チャンピオン、レデュック、アストロノミカル、エランド、イグナイター、リー、エルヒーローズ、ロイ、レッドマーカ、テラソン、インテグリティ、ゴールドウィン...多くの人気種雄牛にベストクロス!

LPI +1,381 NTP +822

SIRE モーリン ストーム ET EX Extra  
DAM グレン ドラモンド シマー ET VG85 4\* 3-10 365 14,791M 4.2% 624F 3.2% 470P  
MGS ドュレガル アスター スターバック ET EX Extra  
MGD グレン ドラモンド シャワー ET EX 13\* 4-10 365 12,965M 4.8% 626F 3.6% 461P

ウィルシー S ストーム デラ レッド VG-87-2YR  
(MGS:ルーベンス)



## ●能力

2008年1月  
8,348頭/3,668牛群/  
99%R

乳量 +696kg  
脂肪 + 57kg  
+0.31%  
蛋白 + 14kg  
-0.08%

体型 2008年1月 6,048頭 2,911牛群 99%R

| 体型指数  | -5  | 0 | 5 | 10 | 15 |
|-------|-----|---|---|----|----|
| 乳 器   | +11 |   |   |    |    |
| 四 肢   | +9  |   |   |    |    |
| 乳用強健性 | +7  |   |   |    |    |
| 尻     | +6  |   |   |    |    |

## 補助形質

|      |    |        |      |
|------|----|--------|------|
| 分娩能力 | 96 | 搾乳速度   | 102  |
| 牛群寿命 | 99 | 体細胞スコア | 2.72 |
|      |    | 質      | 92   |

## 形質

|       |     |         |     |
|-------|-----|---------|-----|
| 乳房深さ  | 5S  | 後肢側望    | 7S  |
| 乳房質   | +7  | 後肢配置    | +4  |
| 中央韧带  | 0   | 後肢後望    | +12 |
| 前乳房付着 | +8  | 高 軀 高 さ | +10 |
| 前乳房配置 | 5C  | 前 軀 高 さ | -3  |
| 後乳房高さ | +8  | 胸 軀 幅   | +3  |
| 後乳房幅  | +10 | 深 軀 高 さ | 0   |
| 後乳房配置 | 1C  | 鋭 角 性   | +5  |
| 乳房長さ  | 3S  | 腰 強 さ   | +6  |
| 蹄の角度  | +12 | 尻 角 度   | 0   |
| 蹄 踵 厚 | +2  | 座 骨     | +6  |
| 骨 質   | +3  | 尻 幅     | +2  |

2008年 第1期

シーメックス アライアンス優良種雄牛案内

## SEMEX ALLIANCE



ストルイズ アシュラー フランス GP-83-2YR  
(MGS:ストーム)



BUK001アシュラー-323 GP-82-2YR  
(MGS:ブラック キング)



マルコー アシュラー ロレーン GP-82-2YR  
(MGS:リンジー)



## ●能力

2008年1月  
60頭/46牛群/  
86%R

乳量 +991kg  
脂肪 + 53kg  
+0.18%  
蛋白 + 38kg  
+0.06%

体型 2008年1月 45頭 36牛群 77%R

| 体型指数  | -5  | 0 | 5 | 10 | 15 |
|-------|-----|---|---|----|----|
| 乳 器   | +11 |   |   |    |    |
| 四 肢   | +5  |   |   |    |    |
| 乳用強健性 | 0   |   |   |    |    |
| 尻     | +3  |   |   |    |    |

## 補助形質

|      |     |        |      |
|------|-----|--------|------|
| 分娩能力 | 105 | 搾乳速度   | 103  |
| 牛群寿命 | 105 | 体細胞スコア | 2.78 |
|      |     | 質      | 98   |

## 形質

|       |     |         |     |
|-------|-----|---------|-----|
| 乳房深さ  | 10S | 後肢側望    | 6S  |
| 乳房質   | +1  | 後肢配置    | 0   |
| 中央韧带  | +9  | 後肢後望    | +2  |
| 前乳房付着 | +10 | 高 軀 高 さ | +5  |
| 前乳房配置 | 4C  | 前 軀 高 さ | -10 |
| 後乳房高さ | +13 | 胸 軀 幅   | -2  |
| 後乳房幅  | +8  | 深 軀 高 さ | -5  |
| 後乳房配置 | 1W  | 鋭 角 性   | +1  |
| 乳房長さ  | 4S  | 腰 強 さ   | +2  |
| 蹄の角度  | +3  | 尻 角 度   | 6L  |
| 蹄 踵 厚 | +2  | 座 骨     | -3  |
| 骨 質   | -1  | 尻 幅     | +5  |

## (株) 野澤組畜産部

本 社 〒100-0005 東京都千代田区丸の内3-4-1 (新国際ビル)  
札幌営業所 〒060-0003 札幌市中央区北3条西3-1-4 (札幌北三条ビル)  
九州営業所 〒862-0954 熊本県熊本市神水2-10-7 (光永ビル403号)

ホームページ: <http://www.totalapproach.co.jp/>  
e-mailアドレス: [livestock@nosawa.co.jp](mailto:livestock@nosawa.co.jp)

TEL 03-3216-3476 FAX 03-3216-3578  
TEL 011-221-3323 FAX 011-251-7527  
TEL 096-381-3914 FAX 096-381-3841

畜産の未来へトータルアプローチ NOSAWA &amp; Co.,Ltd



2008年 第1期  
推奨種雄牛リスト

# SEMEX ALLIANCE



| コードNO.   | 名 号          | LPI  | 父<br>母の父           | 娘牛数<br>牛群数     | 信頼度<br>(%) | 乳量<br>(kg) | 乳脂肪<br>(kg) | 乳蛋白<br>(%) | 体細胞 | 牛群<br>寿命 | 体型   | 乳器   | 四肢   | 乳 用<br>強健性 | 信頼度<br>(%) | 分娩<br>能力   | 掲 載<br>ページ |     |   |
|----------|--------------|------|--------------------|----------------|------------|------------|-------------|------------|-----|----------|------|------|------|------------|------------|------------|------------|-----|---|
| 200H3205 | ゴールドウィン      | 2318 | ジェームス<br>ストーム      | 181<br>175     | 95         | 561        | 58          | 0.37       | 36  | 0.16     | 2.54 | 107  | 18   | 15         | 14         | 10         | 90         | 105 | 4 |
| 200H3375 | ★ カーニバル      | 2232 | グッドラック<br>ルドルフ     | 127<br>114     | 88         | 1371       | 72          | 0.21       | 55  | 0.08     | 2.88 | 102  | 8    | 10         | 5          | 2          | 81         | 100 | 3 |
| 200H5049 | ♀ アシュラー      | 2136 | エアロウッド<br>フォーメーション | 60<br>46       | 86         | 991        | 53          | 0.18       | 38  | 0.06     | 2.78 | 105  | 11   | 15         | 5          | 0          | 77         | 105 | 表 |
| 200H5024 | ミスター パーンズ RC | 2036 | サンダー<br>ストーム       | 61<br>51       | 87         | 1497       | 43          | -0.10      | 64  | 0.13     | 3.21 | 98   | 13   | 11         | 9          | 9          | 83         | 97  | 3 |
| 200H1677 | ドルマン         | 1956 | BW マーシャル<br>エモリー   | 86<br>77       | 91         | 1503       | 42          | -0.10      | 47  | -0.02    | 2.86 | 97   | 14   | 11         | 11         | 11         | 84         | 95  | 4 |
| 200H1796 | ★ シドニー       | 1942 | エルヒーローズ<br>ルドルフ    | 104<br>83      | 90         | 1423       | 48          | -0.03      | 65  | 0.15     | 3.12 | 102  | 11   | 10         | 4          | 9          | 84         | 93  | 4 |
| 200H5139 | ♀ ボネアー       | 1910 | エルヒーローズ<br>エマーソン   | 120<br>118     | 92         | 1632       | 43          | -0.14      | 56  | 0.02     | 3.27 | 104  | 13   | 11         | 7          | 7          | 88         | 96  | 9 |
| 200H4624 | ♀ ジバンシー      | 1828 | ストーム<br>マンデル       | 168<br>134     | 94         | 2241       | 72          | -0.07      | 55  | -0.16    | 2.80 | 102  | 5    | 4          | 3          | 8          | 87         | 102 |   |
| 200H3348 | タンデム         | 1757 | アレン<br>ルドルフ        | 114<br>111     | 92         | 659        | 49          | 0.25       | 48  | 0.24     | 2.77 | 107  | 8    | 4          | 6          | 10         | 88         | 109 | 9 |
| 200H4740 | ラッキースター      | 1668 | エスティメイト<br>ルドルフ    | 111<br>72      | 93         | 307        | 85          | 0.73       | 33  | 0.21     | 3.13 | 107  | 8    | 4          | 2          | 5          | 88         | 103 |   |
| 200H5179 | ★ ♀ シンクレアー   | 1660 | ストーマティック<br>ルドルフ   | 74<br>70       | 85         | 1573       | 44          | -0.12      | 46  | -0.05    | 3.04 | 104  | 9    | 6          | 12         | 8          | 79         | 104 | 5 |
| 200H3275 | カッター         | 1656 | イグナイター<br>ストーム     | 112<br>73      | 93         | 636        | 48          | 0.25       | 29  | 0.07     | 2.58 | 107  | 10   | 9          | 8          | 7          | 88         | 97  |   |
| 200H5156 | ★ ♀ リットラル    | 1579 | ストーマティック<br>ルドルフ   | 89<br>86       | 88         | 2433       | 31          | -0.50      | 54  | -0.22    | 2.98 | 108  | 10   | 4          | 9          | 11         | 81         | 101 | 5 |
| 200H1473 | モア           | 1486 | エムトト<br>ルーク        | 160<br>137     | 95         | 1270       | 61          | 0.14       | 30  | -0.11    | 2.77 | 103  | 9    | 5          | 9          | 9          | 89         | 100 |   |
| 200H1649 | アップローズ       | 1421 | インクワイアー<br>リーダー    | 142<br>138     | 95         | 2299       | 18          | -0.57      | 58  | -0.15    | 2.82 | 104  | 9    | 7          | 5          | 6          | 90         | 102 | 8 |
| 200H4608 | サミュエル        | 1384 | ダーハム<br>エモリー       | 97<br>90       | 93         | 153        | 45          | 0.39       | 22  | 0.16     | 2.85 | 107  | 10   | 9          | 6          | 6          | 84         | 101 |   |
| 200H3067 | セブテンパー RC    | 1381 | ストーム<br>アスター       | 8348<br>3668   | 99         | 696        | 57          | 0.31       | 14  | -0.08    | 2.72 | 99   | 11   | 10         | 9          | 7          | 99         | 96  | 裏 |
| 200H5060 | ★ ブリスター      | 1242 | ブリッツ<br>リー         | 142<br>109     | 93         | 962        | 29          | -0.05      | 21  | -0.09    | 3.10 | 105  | 10   | 9          | 6          | 3          | 89         | 105 | 8 |
| 200H5164 | ★ ♀ マゴット     | 1231 | モーティ<br>イグナイター     | 204<br>170     | 93         | 1145       | 20          | -0.20      | 16  | -0.19    | 2.93 | 97   | 15   | 13         | 11         | 10         | 89         | 102 | 9 |
| 200H3280 | ♀ファイナル カット   | 1223 | インクワイアー<br>ストーム    | 180<br>147     | 96         | 290        | 47          | 0.36       | 5   | -0.04    | 2.72 | 104  | 13   | 11         | 7          | 10         | 92         | 97  | 6 |
| 200H3218 | エフビーアイ       | 1222 | エムトト<br>ベルウッド      | 122<br>120     | 94         | 1677       | 53          | -0.07      | 43  | -0.10    | 2.63 | 99   | 8    | 4          | 0          | 10         | 87         | 100 | 8 |
| 200H1878 | ★ マルコーニ      | 1177 | モーティ<br>エアロライン     | 109<br>88      | 88         | 1211       | 35          | -0.08      | 35  | -0.05    | 2.87 | 95   | 11   | 11         | 0          | 12         | 83         | 103 |   |
| 200H0113 | スパート         | 1140 | リー<br>メイソン         | 3304<br>1774   | 99         | 868        | 30          | -0.01      | 17  | -0.11    | 2.97 | 108  | 12   | 10         | 5          | 12         | 99         | 99  | 6 |
| 200H3101 | フリーランス       | 1105 | エアロライン<br>グラント     | 4304<br>2297   | 99         | 1152       | 72          | 0.29       | 37  | -0.01    | 3.04 | 90   | 5    | 7          | 2          | 4          | 99         | 98  |   |
| 70H0969  | ルーベンス RC     | 903  | アスター<br>スターバック     | 7799<br>3528   | 99         | 68         | -8          | -0.10      | 19  | 0.16     | 3.01 | 106  | 7    | 12         | 10         | 1          | 99         | 99  |   |
| 72H1758  | エルヒーローズ      | 803  | メイソン<br>ブラックスター    | 19485<br>6048  | 99         | 257        | 4           | -0.05      | 14  | 0.05     | 3.43 | 105  | 12   | 8          | 6          | 12         | 99         | 90  |   |
| 200H4575 | レジメント レッド    | 763  | ルーベンス<br>レンジャーレッド  | 387<br>279     | 98         | 72         | 11          | 0.08       | 16  | 0.13     | 3.19 | 98   | 7    | 8          | 6          | 6          | 95         | 98  |   |
| 71H1468  | ギブソン         | 790  | ジェド<br>クレイタス       | 13142<br>4304  | 99         | -293       | 36          | 0.48       | 1   | 0.10     | 2.92 | 103  | 10   | 10         | 3          | 8          | 99         | 81  |   |
| 200H4890 | シエラ レッド      | 687  | レンティニー<br>ファクター    | 112<br>100     | 94         | 1110       | 2           | -0.36      | 41  | 0.04     | 3.09 | 102  | 1    | 2          | 0          | -1         | 87         | 104 |   |
| コードNO.   | 名 号          | TP I | 父<br>母の父           | 娘牛数<br>牛群数     | 信頼度<br>(%) | 乳量<br>(kg) | 乳脂肪<br>(kg) | 乳蛋白<br>(%) | 体細胞 | 生産<br>寿命 | 体型   | 乳器   | 四肢   | 信頼度<br>(%) | 分 娩<br>難易度 | 掲 載<br>ページ |            |     |   |
| 200H4779 | バックアイ        | 1848 | BW マーシャル<br>ルドルフ   | 94<br>58       | 91         | 1621       | 44          | -0.12      | 44  | -0.04    | 2.85 | 2.1  | 2.79 | 2.20       | 2.03       | 88         | 6          | 7   |   |
| 200H1584 | フロスティ        | 1720 | BW マーシャル<br>サンド    | 91<br>58       | 90         | 1722       | 70          | 0.06       | 52  | 0.00     | 2.99 | 0.1  | 1.74 | 1.42       | 1.63       | 85         | 8          |     |   |
| 200H1878 | ★ マルコーニ      | 1589 | モーティ<br>エアロライン     | 195<br>135     | 91         | 1015       | 26          | -0.08      | 25  | -0.04    | 2.87 | -0.8 | 3.34 | 2.24       | 1.47       | 86         | 9          |     |   |
| 200H3067 | セブテンパー RC    | 1503 | ストーム<br>アスター       | 18318<br>8118  | 99         | 197        | 48          | 0.36       | 0   | -0.06    | 2.86 | 0.1  | 2.83 | 1.55       | 2.74       | 99         | 9          | 裏   |   |
| 200H0044 | モーティ         | 1408 | フォーメーション<br>エアロスター | 39164<br>11986 | 99         | 1481       | 28          | -0.22      | 34  | -0.08    | 3.14 | -3.5 | 2.44 | 1.35       | 1.13       | 99         | 8          |     |   |
| 200H3227 | アスペン         | 1334 | リー<br>エンコア         | 927<br>582     | 97         | -492       | 29          | 0.42       | -3  | 0.10     | 2.99 | -0.3 | 3.48 | 2.11       | 1.29       | 95         | 14         |     |   |
| 200H1682 | アメリー レッド     | 1268 | レンティニー<br>ジョンソン    | 70<br>49       | 86         | 537        | -10         | -0.26      | 15  | 0.00     | 3.05 | -1.9 | 2.56 | 1.48       | 1.95       | 82         | 9          |     |   |

※能力評価数値は推奨育種価(EBV)で表示 ★は、新しい種雄牛 ♀: semex判別精液(0.25cc)供給可能

## カナダLPI評価

- LPIの計算式** LPI=(能力指数×51%×1.4683)+(耐久指数×34%×1.5519)+(健康・繁殖指数×15%×1.5104)  
能力指数=[5.7(蛋白量-8)/25]+[0.3(蛋白率)/0.12]+[3.8(脂肪量-6)/31]+[0.2(脂肪率)/0.30]  
耐久指数=[2.0(牛群寿命-100)/5]+[4.0(乳器)/5]+[3.0(四肢)/5]+[1.0(乳用強健性)/5]  
健康・繁殖指数=[2.0(-1)(体細胞スコア-3.00)/0.23]+[1.0(乳房深さ)/5]+[0.3(搾乳速度-100)/5]+[6.7(娘牛受胎率-100)/5]  
数字が高いほど分娩が軽い(仔牛の生存率も高い傾向)。主に未經産牛の分娩時に用いる数値。100を平均とし、85～115の範囲で表示。
- 分 娩 能 力** 数字が高いほど分娩が軽い(仔牛の生存率も高い傾向)。主に未經産牛の分娩時に用いる数値。100を平均とし、85～115の範囲で表示。
- 牛 群 寿 命** 数字が高いほど牛群に存続する娘牛の割合が上がる。100を平均とし、85～115の範囲で表示。
- 搾 乳 速 度** 数字が高いほど搾乳速度が上がる。100を平均とし、85～115の範囲で表示。
- 体細胞スコア** 平均を3.00とし、数値が低いほど望ましい。体細胞スコアの低い種雄牛の娘牛は体細胞数が少ないと見なされ、乳房炎に対する抵抗力があるとされる。
- 気 質** 数字が高いほど気質が穏やか。平均を100とし85～115の範囲で表示。

シーメックスアライアンスが所有するホルスタイン種雄牛から生産される全ての精液には200Hというコード番号がつけられています。これらの種雄牛は下記のシーメックスを構成する人工授精所で繁殖されています。

- CIAQ(ケベック人工授精所) 73H
- EASTERN BREEDERS 70H
- GENCORE(ジェンコア) 71H, 72H
- WESTGEN(ウェストジェン) 39H

## NOSAWA・SEMEX ALLIANCE

### 200H5024

## ミスター パーンズ

デュドック ミスター パーンズ RC ET TV TL GP83 SP 100745543C

**LPI +2,036 NTP +1,972**

**SIRE** マーキム サンダー VG85 ST  
**DAM** グランダック マギー ストーム ET VG87 2\*  
3-09 365 21,934M 3.9% 848F 3.1% 685P  
**MGS** モーリン ストーム ET EX Extra  
**MGD** グランダック マーラ アスター ET VG85 11\*  
4-01 365 19,303M 4.2% 810F 3.6% 688P

- アウトクロスでレッドキャリアが魅力大のSire of Sons! 母は200H4163トリビュートと全兄弟の良血ファミリー!
- 能力と体型のバランスが取れ、乳用性と強さを兼ね揃える! 乳蛋白量・率アップ+0.13%の高改良度!



| 能 力 | 【 61頭, 51牛群, 87%R(2008年1月)】 |
|-----|-----------------------------|
| 乳量  | +1,497kg                    |
| 脂肪  | +43kg                       |
| 蛋白  | +64kg                       |
|     | -0.10%                      |
|     | +0.13%                      |

#### 体 型

【 65頭, 50牛群, 83%R(2008年1月)】

| 体 型 指 数 | +13 | -5 | 0 | 5 | 10 | 15 |
|---------|-----|----|---|---|----|----|
| 乳 器     | +11 |    |   |   |    |    |
| 乳 器     | +11 |    |   |   |    |    |
| 四 肢     | +9  |    |   |   |    |    |
| 乳用強健性   | +9  |    |   |   |    |    |
| 尻       | +6  |    |   |   |    |    |

#### 形 質

|         |     |         |      |
|---------|-----|---------|------|
| 乳 房 深 さ | 4S  | 高 さ     | +8   |
| 乳 房 質   | +6  | 前 軀 高 さ | +3   |
| 中 央 靱 帯 | +4  | 胸 幅     | 0    |
| 前乳房付着   | +7  | 深 さ     | +2   |
| 前乳頭配置   | 2C  | 鋭 角 性   | +11  |
| 後乳房高さ   | +8  | 腰 強 さ   | +4   |
| 後 乳 房 幅 | +7  | 尻 角 度   | 0    |
| 後乳頭配置   | 2W  | 座 骨     | +4   |
| 乳 頭 長 さ | 6S  | 尻 幅     | +7   |
| 蹄 の 角 度 | +10 | ●補助形質   |      |
| 蹄 踵 厚   | +8  | 分 娩 能 力 | 97   |
| 骨 質     | +6  | 牛 群 寿 命 | 98   |
| 後 肢 側 望 | 9S  | 搾 乳 速 度 | 102  |
| 後 肢 配 置 | +8  | 体細胞スコア  | 3.21 |
| 後 肢 後 望 | +6  | 気 質     | 105  |

- トップラインが強く鋭角性抜群の娘牛は、前乳房の付着が強く、乳房形状・質良好で、搾乳性を上げる前後乳頭の配置が理想的! 肢蹄構造も機能的!
- ルーベンス及び息子(レジメント、レッドマン等)、セブデンバー、エルトン・ダーハム系、マンフレッド系、ランツ系、モーティ、チャンピオン、ロイ・ジェスロの娘牛へ好配合!

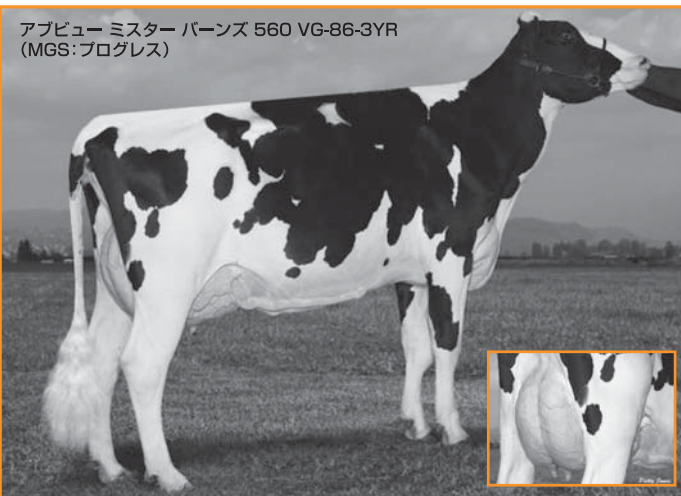

### 200H3375

## カーニバル

グレンヘブン カーニバル ET TV TL VG85 SP 8798371C

**LPI +2,232 NTP N/A**

**SIRE** ブレーデル グッドラック ET Extra  
**DAM** グレンヘブン ルドルフ カーラ ET VG85 3\*  
3-06 365 19,629M 3.4% 677F 3.2% 625P  
**MGS** スタートモア ルドルフ ET EX GM Extra  
**MGD** マーバンス ジェド クリスティナ ET VG89 5\*  
3-10 365 15,961M 4.5% 712F 3.4% 547P

- LPI第3位に初登場の期待のグッドラック息子! アウトクロスSire of Sons! 娘牛数120頭超で信頼性充分!
- 乳量+1,300kgを超えて乳脂肪・乳蛋白の量・率共にプラスは魅力! 高い泌乳持続性で生涯乳量を底上げ!! 全て100以上の健康形質と低体細胞は、トラブルフリーの娘牛作出の鍵! 管理形質の改良度に丈夫で長持ちな娘を期待!

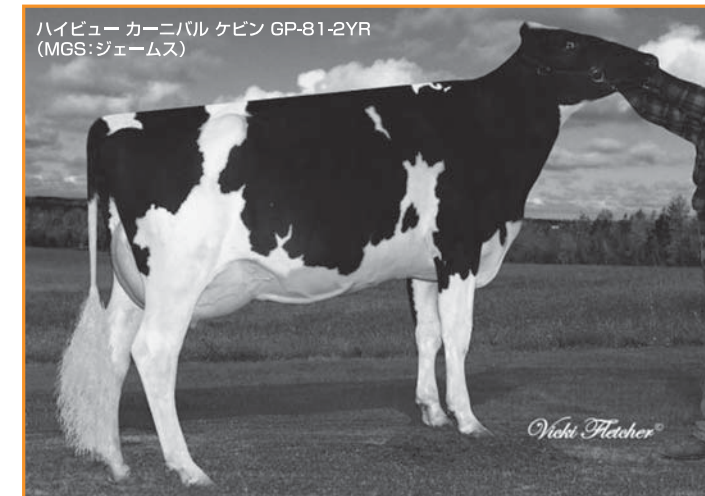

| 能 力 | 【 127頭, 114牛群, 88%R(2008年1月)】 |
|-----|-------------------------------|
| 乳量  | +1,371kg                      |
| 脂肪  | +72kg                         |
| 蛋白  | +55kg                         |
|     | +0.21%                        |
|     | +0.08%                        |

#### 体 型

【 60頭, 57牛群, 81%R(2008年1月)】

| 体 型 指 数 | +8  | -5 | 0 | 5 | 10 | 15 |
|---------|-----|----|---|---|----|----|
| 乳 器     | +10 |    |   |   |    |    |
| 乳 器     | +10 |    |   |   |    |    |
| 四 肢     | +5  |    |   |   |    |    |
| 乳用強健性   | +2  |    |   |   |    |    |
| 尻       | +5  |    |   |   |    |    |

#### 形 質

|         |     |         |      |
|---------|-----|---------|------|
| 乳 房 深 さ | 6S  | 高 さ     | +6   |
| 乳 房 質   | +11 | 前 軀 高 さ | -1   |
| 中 央 靱 帯 | +3  | 胸 幅     | -6   |
| 前乳房付着   | +7  | 深 さ     | -4   |
| 前乳頭配置   | 0   | 鋭 角 性   | +6   |
| 後乳房高さ   | +11 | 腰 強 さ   | +2   |
| 後 乳 房 幅 | +5  | 尻 角 度   | 6L   |
| 後乳頭配置   | 11W | 座 骨     | +3   |
| 乳 頭 長 さ | 11L | 尻 幅     | +3   |
| 蹄 の 角 度 | -3  | ●補助形質   |      |
| 蹄 踵 厚   | 0   | 分 娩 能 力 | 100  |
| 骨 質     | +6  | 牛 群 寿 命 | 102  |
| 後 肢 側 望 | 3C  | 搾 乳 速 度 | 109  |
| 後 肢 配 置 | +1  | 体細胞スコア  | 2.88 |
| 後 肢 後 望 | +4  | 気 質     | 102  |

- 乳房の付着、特に後乳房の高さ+11は驚異的! 絹のような乳房質(+11)が搾りきりの良さ<搾乳速度109>を証明
- 前軀にパワーのある牛、モーティ、ダンディー、チャンピオン、フォーチュン、ブリッツ、ボルトン、オーマン、エルヒーローズの娘牛へ好配合

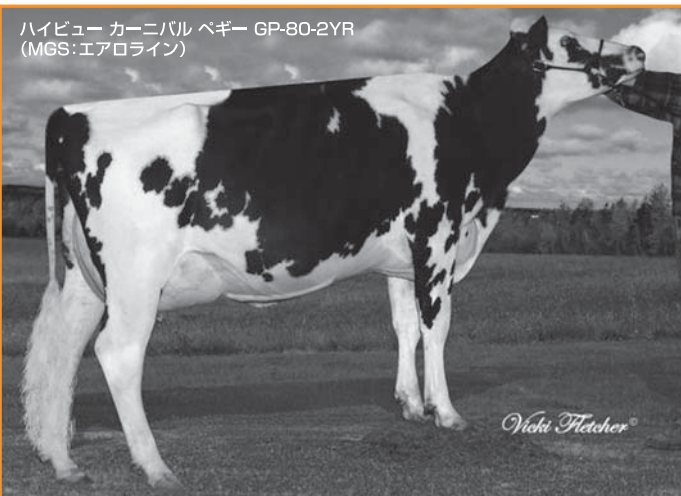



200H1677

ドルマン

レーガングレストドルマン ET TV TL GP83 ST 60540099A

SIRE  
マラソン BWマーシャル ET VG86 GM  
DAM  
レーガングレスト エモリー ドリッサ ET VG86 GMD DOM  
6-05 365 18,548M 3.8% 701F 3.4% 635P  
MGS  
MJR ブラックスター エモリー ET EX97 GM  
MGD  
スノー N デニセス デリア EX95 5\* GMD DOM  
7-06 365 16,153M 4.0% 649F 3.1% 500P

LPI +1,956 NTP +1,502

能力

【 86頭、77牛群、91％R(2008年1月)】

| 乳量 | +1,503kg | 脂肪 | +42kg<br>-0.10% | 蛋白 | +47kg<br>-0.02% |
|----|----------|----|-----------------|----|-----------------|
|----|----------|----|-----------------|----|-----------------|

体型

【 68頭、57牛群、84％R(2008年1月)】

|       |     | -5 | 0 | 5 | 10 | 15 |
|-------|-----|----|---|---|----|----|
| 体型指数  | +14 |    |   |   |    |    |
| 乳器    | +11 |    |   |   |    |    |
| 四肢    | +11 |    |   |   |    |    |
| 乳用強健性 | +11 |    |   |   |    |    |
| 尻     | +6  |    |   |   |    |    |

形質

| 乳房深さ  | 3S  | 高さ     | +13  |
|-------|-----|--------|------|
| 乳房質   | +11 | 前軀高さ   | -5   |
| 中央韧带  | +13 | 胸幅     | +4   |
| 前乳房付着 | +5  | 深さ     | +7   |
| 前乳頭配置 | 7C  | 鋭角性    | +7   |
| 後乳房高さ | +10 | 腰強さ    | +5   |
| 後乳房幅  | +11 | 尻角度    | 4L   |
| 後乳頭配置 | 6C  | 座骨     | 0    |
| 乳頭長さ  | 3L  | 尻幅     | +10  |
| 蹄の角度  | +12 | ●補助形質  |      |
| 蹄踵厚   | +12 | 分娩能力   | 95   |
| 骨質    | +2  | 牛群寿命   | 97   |
| 後肢側望  | 6S  | 搾乳速度   | 101  |
| 後肢配置  | +2  | 体細胞スコア | 2.86 |
| 後肢後望  | +4  | 氣質     | 95   |



■デリアファミリーからのゴールドクロス種雄牛! LPI第7位にランクアップ!  
理想的な血統BWマーシャル×エモリー×デリア  
■バランスが取れ、牛群レベル全体を底上げし、娘牛の均一性を望まれる方々に!  
BWマーシャルに強さを求める方に最適!  
■前後乳房付着抜群で底面アップ、収縮性を増し、鮮明な中央韧带に改良! 座骨位置下げ、幅を出し、歩様の良い肢蹄構造を作り出  
■ストーマティック、エルヒーローズ、アウトサイド、セプテンバー、ゴールドウィン、タイタニック、モーティー等、またジュラー系、ルドルフ・ストーム・ウィンチェスター系、リー系に好配合

200H3205

ゴールドウィン

プレーデール ゴールドウィン TV TL GP82 Extra 10705608C

SIRE  
ショアマー ジェームス GP81 Extra  
DAM  
プレーデール ベイラー ツイン ET VG86 20\*  
2-01 365 14,019M 4.9% 690F 3.4% 477P  
MGS  
モーリン ストーム ET EX Extra  
MGD  
プレーデール ジブシー グランド VG88 37\*  
5-06 365 15,779M 4.8% 753F 3.3% 515P

LPI +2,318 NTP +1,948

能力

【 181頭、175牛群、95％R(2008年1月)】

| 乳量 | +561kg | 脂肪 | +58kg<br>+0.37% | 蛋白 | +36kg<br>+0.16% |
|----|--------|----|-----------------|----|-----------------|
|----|--------|----|-----------------|----|-----------------|

体型

【 147頭、119牛群、90％R(2008年1月)】

|       |     | -5 | 0 | 5 | 10 | 15 |
|-------|-----|----|---|---|----|----|
| 体型指数  | +18 |    |   |   |    |    |
| 乳器    | +15 |    |   |   |    |    |
| 四肢    | +14 |    |   |   |    |    |
| 乳用強健性 | +10 |    |   |   |    |    |
| 尻     | +7  |    |   |   |    |    |

形質

| 乳房深さ  | 9S  | 高さ     | +11  |
|-------|-----|--------|------|
| 乳房質   | +14 | 前軀高さ   | +2   |
| 中央韧带  | +12 | 胸幅     | +1   |
| 前乳房付着 | +11 | 深さ     | -2   |
| 前乳頭配置 | 2C  | 鋭角性    | +9   |
| 後乳房高さ | +11 | 腰強さ    | +7   |
| 後乳房幅  | +14 | 尻角度    | 3L   |
| 後乳頭配置 | 1C  | 座骨     | +10  |
| 乳頭長さ  | 1L  | 尻幅     | -1   |
| 蹄の角度  | +7  | ●補助形質  |      |
| 蹄踵厚   | +6  | 分娩能力   | 105  |
| 骨質    | +12 | 牛群寿命   | 107  |
| 後肢側望  | 1S  | 搾乳速度   | 103  |
| 後肢配置  | +7  | 体細胞スコア | 2.54 |
| 後肢後望  | +7  | 氣質     | 97   |



■カナダで最もHotな人気を誇る種雄牛はカナダタイプ+18でトップに返り咲き!  
人気ダントツNo.1!! ショウリングで旋風を巻き起こし大活躍!!  
■娘牛の特徴:薄くて長い抜けの良い首。非常に品位のある顔でスタイリッシュ。体高有り、腰の強さも十分。わずかに傾斜した尻の角度(3L)は理想的。飛節の鮮明さ有り、平骨。質感の素晴らしい乳房全体は長さがあり、後乳房の高さ(+11)・幅(+14)抜群。中央韧带(+12)も非常に強い  
■ダンディー、モーティー、セプテンバー、チャンピオン、ブリッツ、コムスター系(エルヒーローズ、アウトサイド)、FBI、フォーチュン、レテック等の娘牛に交配を推奨

200H1796

シドニー

スタントنز シドニー ET TV EX91 SP 9428124C

SIRE  
コムスター エルヒーローズ ET EX97 Extra  
DAM  
シャーエスト ルドルフ ストレス ET VG86 25\*  
2-02 365 13,575M 3.7% 508F 3.4% 459P  
MGS  
スタートモア ルドルフ ET EX GM Extra  
MGD  
シャーエスト アースフ TW VG88 1\* GMD DOM  
2-03 365 15,581M 4.2% 647F 3.6% 557P

LPI +1,942 NTP N/A

能力

【 104頭、83牛群、90％R(2008年1月)】

| 乳量 | +1,423kg | 脂肪 | +48kg<br>-0.03% | 蛋白 | +65kg<br>+0.15% |
|----|----------|----|-----------------|----|-----------------|
|----|----------|----|-----------------|----|-----------------|

体型

【 68頭、52牛群、84％R(2008年1月)】

|       |     | -5 | 0 | 5 | 10 | 15 |
|-------|-----|----|---|---|----|----|
| 体型指数  | +11 |    |   |   |    |    |
| 乳器    | +10 |    |   |   |    |    |
| 四肢    | +4  |    |   |   |    |    |
| 乳用強健性 | +9  |    |   |   |    |    |
| 尻     | +9  |    |   |   |    |    |

形質

| 乳房深さ  | 6S  | 高さ     | +14  |
|-------|-----|--------|------|
| 乳房質   | +11 | 前軀高さ   | +2   |
| 中央韧带  | +12 | 胸幅     | +5   |
| 前乳房付着 | -1  | 深さ     | -4   |
| 前乳頭配置 | 3W  | 鋭角性    | +9   |
| 後乳房高さ | +11 | 腰強さ    | +11  |
| 後乳房幅  | +9  | 尻角度    | 3L   |
| 後乳頭配置 | 5C  | 座骨     | +5   |
| 乳頭長さ  | 0   | 尻幅     | +5   |
| 蹄の角度  | +2  | ●補助形質  |      |
| 蹄踵厚   | -1  | 分娩能力   | 93   |
| 骨質    | +4  | 牛群寿命   | 102  |
| 後肢側望  | 4C  | 搾乳速度   | 95   |
| 後肢配置  | +1  | 体細胞スコア | 3.12 |
| 後肢後望  | +7  | 氣質     | 105  |



■LPI第8位で初登場のエルヒーローズ息牛! 米国TPIでも17位相当の実力を発揮!  
著名なS-ウィンド サタデー ファミリー(Mrサム、ソクラテス他)!!  
■父親譲りの体長・体高(+14)、胸底幅を示し、乳器は父をも凌ぐ中央韧带(+12)と後乳房の高さ(+11)!!  
■腰強く(+11)、理想的な尻の角度(3L)は連産性をサポート。座骨・腰角幅も改善! 乳用特質抜群で皮膚の質感抜群!  
■モーティー、ロイ・ジェスロ等ジュラー系、ダーハム系、セプテンバー・ストーム系、ルーベンス系(レジメント、レッドマン)娘牛に交配を推奨!

200H5179

シンクレアー

ベナー シンクレアー ET TV TL GP80 7383017C

LPI +1,660 NTP N/A

能力

【 74頭、70牛群、85％R(2008年1月)】

| 乳量 | +1,573kg | 脂肪 | +44kg<br>-0.12% | 蛋白 | +46kg<br>-0.05% |
|----|----------|----|-----------------|----|-----------------|
|----|----------|----|-----------------|----|-----------------|

体型

【 51頭、48牛群、79％R(2008年1月)】

|       |     | -5 | 0 | 5 | 10 | 15 |
|-------|-----|----|---|---|----|----|
| 体型指数  | +9  |    |   |   |    |    |
| 乳器    | +6  |    |   |   |    |    |
| 四肢    | +12 |    |   |   |    |    |
| 乳用強健性 | +8  |    |   |   |    |    |
| 尻     | +8  |    |   |   |    |    |

形質

| 乳房深さ  | 4D  | 高さ     | +3   |
|-------|-----|--------|------|
| 乳房質   | +3  | 前軀高さ   | +4   |
| 中央韧带  | 0   | 胸幅     | +5   |
| 前乳房付着 | +5  | 深さ     | -1   |
| 前乳頭配置 | 1C  | 鋭角性    | +7   |
| 後乳房高さ | +10 | 腰強さ    | +5   |
| 後乳房幅  | +8  | 尻角度    | 5L   |
| 後乳頭配置 | 5W  | 座骨     | +6   |
| 乳頭長さ  | 2S  | 尻幅     | +5   |
| 蹄の角度  | +12 | ●補助形質  |      |
| 蹄踵厚   | +4  | 分娩能力   | 104  |
| 骨質    | +10 | 牛群寿命   | 104  |
| 後肢側望  | 3S  | 搾乳速度   | 95   |
| 後肢配置  | +4  | 体細胞スコア | 3.04 |
| 後肢後望  | +11 | 氣質     | 96   |

レックブラック シンクレアー ジェジベル VG-85-2YR(MGS:アウトサイド)

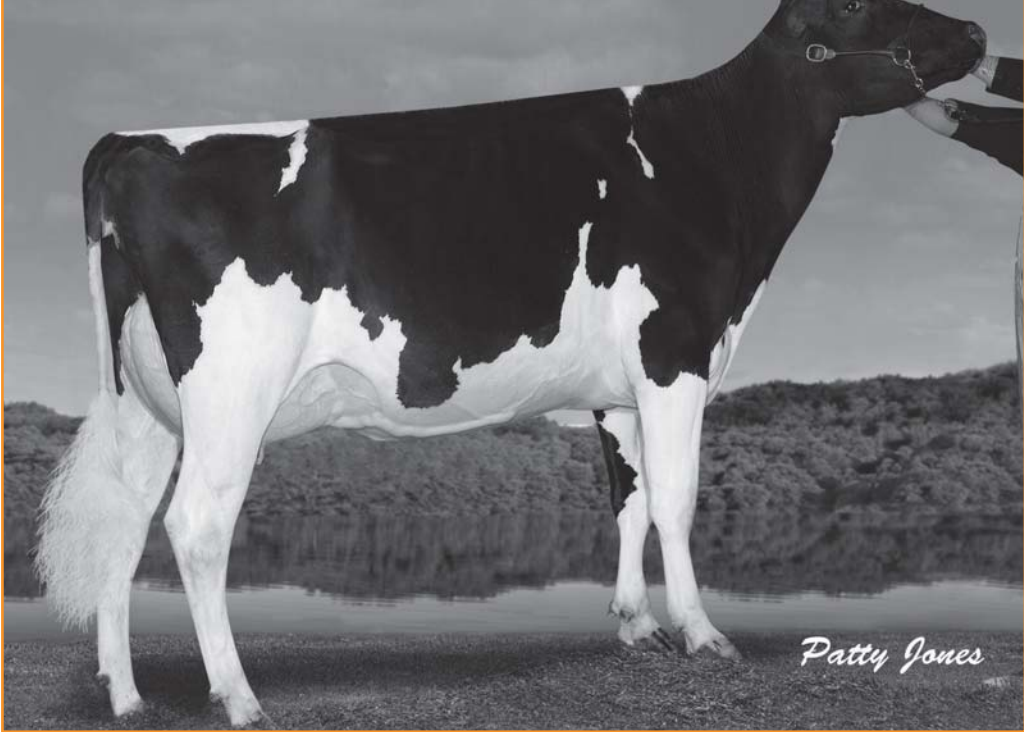

200H5156

リットラル

コムスター リットラル ET TV TL VG88 100767896C

LPI +1,579 NTP N/A

能力

【 89頭、86牛群、88％R(2008年1月)】

| 乳量 | +2,433kg | 脂肪 | +31kg<br>-0.50% | 蛋白 | +54kg<br>-0.22% |
|----|----------|----|-----------------|----|-----------------|
|----|----------|----|-----------------|----|-----------------|

体型

【 58頭、57牛群、81％R(2008年1月)】

|       |     | -5 | 0 | 5 | 10 | 15 |
|-------|-----|----|---|---|----|----|
| 体型指数  | +10 |    |   |   |    |    |
| 乳器    | +4  |    |   |   |    |    |
| 四肢    | +9  |    |   |   |    |    |
| 乳用強健性 | +11 |    |   |   |    |    |
| 尻     | +7  |    |   |   |    |    |

形質

| 乳房深さ  | 4D  | 高さ     | +8   |
|-------|-----|--------|------|
| 乳房質   | +8  | 前軀高さ   | -2   |
| 中央韧带  | +10 | 胸幅     | +1   |
| 前乳房付着 | +1  | 深さ     | +3   |
| 前乳頭配置 | 5C  | 鋭角性    | +10  |
| 後乳房高さ | +3  | 腰強さ    | +6   |
| 後乳房幅  | +9  | 尻角度    | 5L   |
| 後乳頭配置 | 2C  | 座骨     | +1   |
| 乳頭長さ  | 3L  | 尻幅     | +8   |
| 蹄の角度  | +2  | ●補助形質  |      |
| 蹄踵厚   | +3  | 分娩能力   | 101  |
| 骨質    | +13 | 牛群寿命   | 108  |
| 後肢側望  | 3S  | 搾乳速度   | 97   |
| 後肢配置  | +9  | 体細胞スコア | 2.98 |
| 後肢後望  | +7  | 氣質     | 109  |

ブジョール エバリットラル VG-86-2YR (MGS:プログレス)

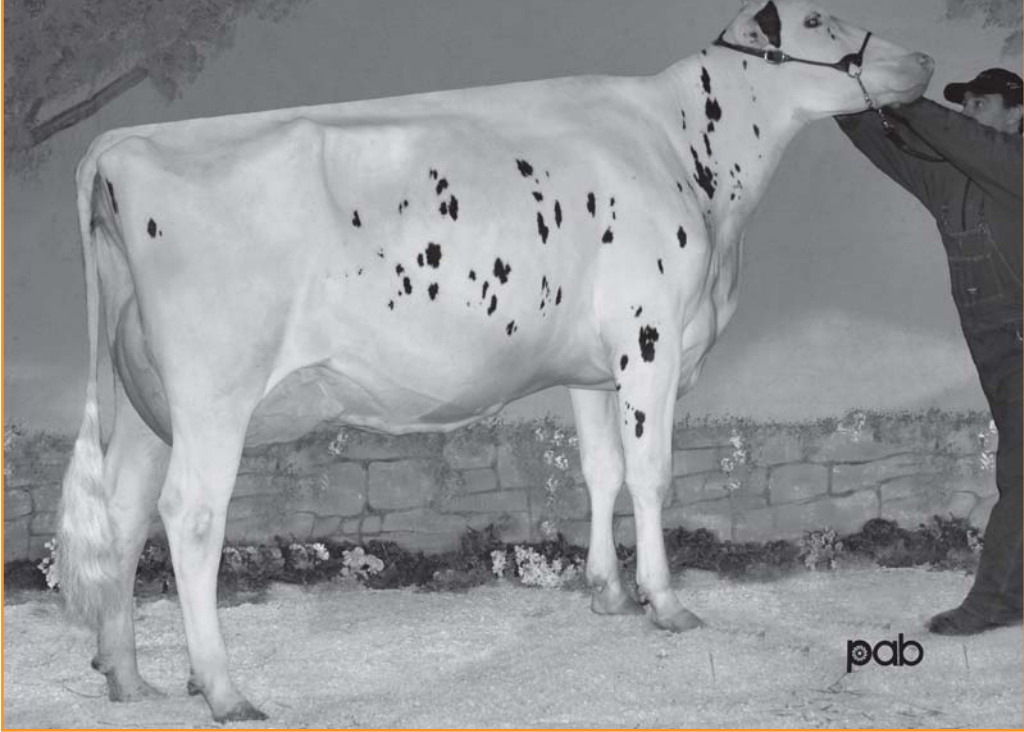



200H0113

# スパート

セダーウォール スパート TV TL EX93 ST 10559198C

LPI +1,140 NTP +1,048

SIRE コムスター リー ET EX Extra  
DAM セダウォール ハロ メイソン ET VG85 1\*  
4-08 305 13,483M 3.3% 442F 2.9% 394P  
MGS ショアマー メイソン ET EX Extra  
MGD アルターベイル エアロスター ハロ VG85  
2-02 305 10,604M 3.4% 362F 3.2% 342P

- タイプ+12でショウリングでの活躍が大いに期待されるスペシャルブル!
- カナダ国内で第6位の使用本数! 2ndクロープ追加で娘牛数3,000頭超! 強さと乳用性を兼ね備え(+12)、更にスケールも増大!
- リー譲りの乳房の質感(+13)とメイソン譲りの後乳房の高さ! 腰の強さ+10と連産性をサポート! 泌乳持続性も108と高い!

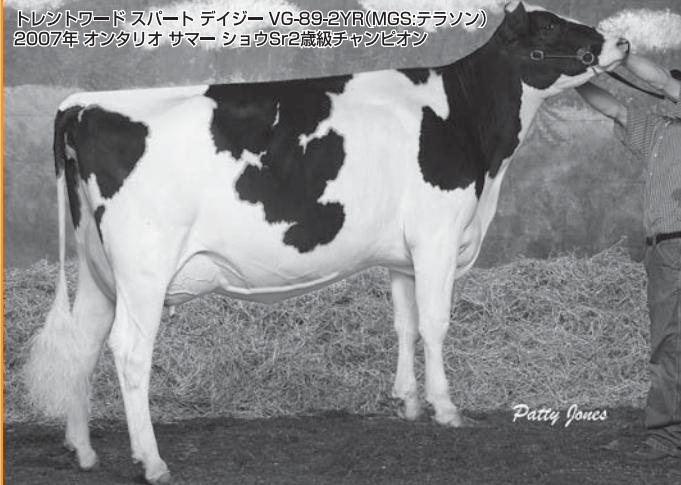

トレントワード スパート デイジー VG-89-2YR(MGS:テラソン)  
2007年、オンタリオ サマー ショウS22歳級チャンピオン

## 能力

【3,304頭、1,774牛群、99%R(2008年1月)】

|    |        |    |                 |    |                 |
|----|--------|----|-----------------|----|-----------------|
| 乳量 | +868kg | 脂肪 | +30kg<br>-0.01% | 蛋白 | +17kg<br>-0.11% |
|----|--------|----|-----------------|----|-----------------|

## 体型

【2,346頭、1,359牛群、99%R(2008年1月)】

|       |     |    |   |   |    |    |
|-------|-----|----|---|---|----|----|
| 体型指数  | +12 | -5 | 0 | 5 | 10 | 15 |
| 乳器    | +10 |    |   |   |    |    |
| 四肢    | +5  |    |   |   |    |    |
| 乳用強健性 | +12 |    |   |   |    |    |
| 尻     | +7  |    |   |   |    |    |

## 形質

|       |     |        |      |
|-------|-----|--------|------|
| 乳房深さ  | 5S  | 高さ     | +10  |
| 乳房質   | +13 | 前軀高さ   | -8   |
| 中央韧带  | +5  | 胸幅     | +3   |
| 前乳房付着 | +6  | 深さ     | +7   |
| 前乳頭配置 | 9C  | 鋭角性    | +12  |
| 後乳房高さ | +10 | 腰強さ    | +10  |
| 後乳房幅  | +2  | 尻角度    | 3H   |
| 後乳頭配置 | 6C  | 座骨     | 0    |
| 乳頭長さ  | 1L  | 尻幅     | +8   |
| 蹄の角度  | -1  | 補助形質   |      |
| 蹄踵厚   | +3  | 分娩能力   | 99   |
| 骨質    | +9  | 牛群寿命   | 108  |
| 後肢側望  | 1C  | 搾乳速度   | 103  |
| 後肢配置  | +5  | 体細胞スコア | 2.97 |
| 後肢後望  | -1  | 氣質     | 104  |

- フォーメーション息牛(モーティー、ドラマティック等)、ジェド息牛(クストー、レデック、ギブソン)、ジュラー息牛(インクワイアー、イトー等)の血液に好配合! テラソン、エルヒーローズ、アストロノミカル娘牛とベストクロス! ダンディーとの相性抜群との情報SEMEXより入手!



セダーウォール スパークル スパート VG-87-2YR  
(MGS:ストーム)

200H3280

# ファイナルカット

ジレット ファイナルカット ET TV TL VG85 Extra 7329252C

LPI +1,223 NTP +1,091

SIRE サマーシェイド インクワイアー ET EX Extra  
DAM プレーデール セカンド カット ET VG86 20\*  
2-02 365 18,981M 4.9% 933F 3.3% 622P  
MGS モーリン ストーム ET EX Extra  
MGD プレーデール ジブシー グランド VG88 37\*  
5-06 365 15,779M 4.8% 753F 3.3% 515P

- ジブシーファミリーが送る北米超人気種雄牛!  
インクワイアー×セカンドカットの人氣血統! 娘牛数増進中!
- 180頭のファーストクロープ娘牛数が注目の裏づけ信頼度96%! 体高・鋭角性・スタイルの改良度抜群! 氣質良好で穏やかな娘牛!



グレンスプリングス ファイナルカット フレッド GP-84-3YR  
(MGS:メイソン ベイリー)

## 能力

【180頭、147牛群、96%R(2008年1月)】

|    |        |    |                 |    |                |
|----|--------|----|-----------------|----|----------------|
| 乳量 | +290kg | 脂肪 | +47kg<br>+0.36% | 蛋白 | +5kg<br>-0.04% |
|----|--------|----|-----------------|----|----------------|

## 体型

【172頭、129牛群、92%R(2008年1月)】

|       |     |    |   |   |    |    |
|-------|-----|----|---|---|----|----|
| 体型指数  | +13 | -5 | 0 | 5 | 10 | 15 |
| 乳器    | +11 |    |   |   |    |    |
| 四肢    | +7  |    |   |   |    |    |
| 乳用強健性 | +10 |    |   |   |    |    |
| 尻     | +1  |    |   |   |    |    |

## 形質

|       |     |        |      |
|-------|-----|--------|------|
| 乳房深さ  | 4S  | 高さ     | +6   |
| 乳房質   | +10 | 前軀高さ   | -1   |
| 中央韧带  | +8  | 胸幅     | -2   |
| 前乳房付着 | +8  | 深さ     | +7   |
| 前乳頭配置 | 2C  | 鋭角性    | +14  |
| 後乳房高さ | +5  | 腰強さ    | +2   |
| 後乳房幅  | +6  | 尻角度    | 3H   |
| 後乳頭配置 | 2W  | 座骨     | +3   |
| 乳頭長さ  | 2L  | 尻幅     | +3   |
| 蹄の角度  | +3  | 補助形質   |      |
| 蹄踵厚   | 0   | 分娩能力   | 97   |
| 骨質    | +14 | 牛群寿命   | 104  |
| 後肢側望  | 5C  | 搾乳速度   | 99   |
| 後肢配置  | +1  | 体細胞スコア | 2.72 |
| 後肢後望  | +4  | 氣質     | 104  |

- シルキーな乳房質、体全体から溢れる乳用性で上品さを大きく改善! 後肢後望は理想的な角度! 四肢の長い品位が滲み出る娘牛が特徴!
- ダンディー、チャンピオン、モーティー、ダーハム、エルヒーローズ等コムスター系統全般、エモリー系(ブリッツ、フォービデン等)、ランツ、コンビンサー、アストロノミカル、フォーチュン等の娘牛に推奨



ヒリッスル ファイナルカット スージー VG-87-3YR  
(MGS:エアロライン)

200H4779

# バックアイ

R-E-W バックアイ ET TV TL VG87 130588960A

SIRE マラソン BW マーシャル ET VG86 GM  
DAM メイヤーレーン ルド バブル ET VG86 GMD DOM  
MGS スタートモアルドルフ ET EX GM Extra  
MGD フラックス SVF ルーク ベッシー ET EX94 GMD DOM

TPI +1,848 NTP +1,887 NM +443\$

シルベイラ バックアイ 2863 VG-88-3YR(MGS:マスコット ハリケーン)

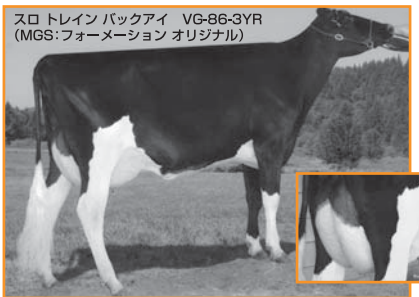

スロ トレイン バックアイ VG-86-3YR  
(MGS:フォーメーション オリジナル)



ブラウンキング バックアイ 4246  
(MGS:スターバックス ナム)



(左から)●リスモア バックアイ 7356 ●ブラウンキングバックアイ 4246 ●ダルボム バックアイ 718

- 能力 2008年1月 94頭58牛群91%R  
EBV M +1,621kg  
F +44kg -0.12%  
P +44kg -0.04%
- 体型 2008年1月 87頭59牛群88%R  
PTA 体型 +2.79  
乳器 +2.20  
四肢 +2.03
- 分娩難易度: 6  
娘牛分娩難易度: 6 SCS: 2.85  
PL: 2.1 DPR: -0.5 DSB: 9.2

|        |       |     |       |     |      |     |       |       |      |       |        |        |       |      |       |        |        |       |
|--------|-------|-----|-------|-----|------|-----|-------|-------|------|-------|--------|--------|-------|------|-------|--------|--------|-------|
| 形質     | 高     | 強   | 深     | 鋭角性 | 尻の角度 | 尻の幅 | 後肢の側望 | 後肢の後望 | 蹄の角度 | 肢蹄の得点 | 前乳房の付着 | 後乳房の高さ | 後乳房の幅 | 懸垂韧带 | 乳房の深さ | 前乳頭の配置 | 後乳頭の配置 | 乳頭の長さ |
| 高      | 1.95  | 強い  | 1.46  | 鋭角的 | 0.33 | 傾斜  | -1.31 | 2.76  | 1.41 | 2.17  | 2.21   | 3.21   | 2.80  | 2.58 | 1.69  | 1.22   | 1.56   | -0.22 |
| 強      | 1.46  | 強い  | 1.33  | 鋭角的 | 0.33 | 傾斜  | -1.31 | 2.76  | 1.41 | 2.17  | 2.21   | 3.21   | 2.80  | 2.58 | 1.69  | 1.22   | 1.56   | -0.22 |
| 深      | 1.33  | 強い  | 1.33  | 鋭角的 | 0.33 | 傾斜  | -1.31 | 2.76  | 1.41 | 2.17  | 2.21   | 3.21   | 2.80  | 2.58 | 1.69  | 1.22   | 1.56   | -0.22 |
| 鋭角性    | 0.96  | 鋭角的 | 0.96  | 鋭角的 | 0.33 | 傾斜  | -1.31 | 2.76  | 1.41 | 2.17  | 2.21   | 3.21   | 2.80  | 2.58 | 1.69  | 1.22   | 1.56   | -0.22 |
| 尻の角度   | 0.33  | 傾斜  | 0.33  | 鋭角的 | 0.33 | 傾斜  | -1.31 | 2.76  | 1.41 | 2.17  | 2.21   | 3.21   | 2.80  | 2.58 | 1.69  | 1.22   | 1.56   | -0.22 |
| 尻の幅    | 1.06  | 傾斜  | 1.06  | 鋭角的 | 0.33 | 傾斜  | -1.31 | 2.76  | 1.41 | 2.17  | 2.21   | 3.21   | 2.80  | 2.58 | 1.69  | 1.22   | 1.56   | -0.22 |
| 後肢の側望  | -1.31 | 直飛  | -1.31 | 鋭角的 | 0.33 | 傾斜  | -1.31 | 2.76  | 1.41 | 2.17  | 2.21   | 3.21   | 2.80  | 2.58 | 1.69  | 1.22   | 1.56   | -0.22 |
| 後肢の後望  | 2.76  | 真直  | 2.76  | 鋭角的 | 0.33 | 傾斜  | -1.31 | 2.76  | 1.41 | 2.17  | 2.21   | 3.21   | 2.80  | 2.58 | 1.69  | 1.22   | 1.56   | -0.22 |
| 蹄の角度   | 1.41  | 大きい | 1.41  | 鋭角的 | 0.33 | 傾斜  | -1.31 | 2.76  | 1.41 | 2.17  | 2.21   | 3.21   | 2.80  | 2.58 | 1.69  | 1.22   | 1.56   | -0.22 |
| 肢蹄の得点  | 2.17  | 高い  | 2.17  | 鋭角的 | 0.33 | 傾斜  | -1.31 | 2.76  | 1.41 | 2.17  | 2.21   | 3.21   | 2.80  | 2.58 | 1.69  | 1.22   | 1.56   | -0.22 |
| 前乳房の付着 | 2.21  | 強い  | 2.21  | 鋭角的 | 0.33 | 傾斜  | -1.31 | 2.76  | 1.41 | 2.17  | 2.21   | 3.21   | 2.80  | 2.58 | 1.69  | 1.22   | 1.56   | -0.22 |
| 後乳房の高さ | 3.21  | 高い  | 3.21  | 鋭角的 | 0.33 | 傾斜  | -1.31 | 2.76  | 1.41 | 2.17  | 2.21   | 3.21   | 2.80  | 2.58 | 1.69  | 1.22   | 1.56   | -0.22 |
| 後乳房の幅  | 2.80  | 広い  | 2.80  | 鋭角的 | 0.33 | 傾斜  | -1.31 | 2.76  | 1.41 | 2.17  | 2.21   | 3.21   | 2.80  | 2.58 | 1.69  | 1.22   | 1.56   | -0.22 |
| 懸垂韧带   | 2.58  | 強い  | 2.58  | 鋭角的 | 0.33 | 傾斜  | -1.31 | 2.76  | 1.41 | 2.17  | 2.21   | 3.21   | 2.80  | 2.58 | 1.69  | 1.22   | 1.56   | -0.22 |
| 乳房の深さ  | 1.69  | 浅い  | 1.69  | 鋭角的 | 0.33 | 傾斜  | -1.31 | 2.76  | 1.41 | 2.17  | 2.21   | 3.21   | 2.80  | 2.58 | 1.69  | 1.22   | 1.56   | -0.22 |
| 前乳頭の配置 | 1.22  | 内付  | 1.22  | 鋭角的 | 0.33 | 傾斜  | -1.31 | 2.76  | 1.41 | 2.17  | 2.21   | 3.21   | 2.80  | 2.58 | 1.69  | 1.22   | 1.56   | -0.22 |
| 後乳頭の配置 | 1.56  | 内付  | 1.56  | 鋭角的 | 0.33 | 傾斜  | -1.31 | 2.76  | 1.41 | 2.17  | 2.21   | 3.21   | 2.80  | 2.58 | 1.69  | 1.22   | 1.56   | -0.22 |
| 乳頭の長さ  | -0.22 | 短い  | -0.22 | 鋭角的 | 0.33 | 傾斜  | -1.31 | 2.76  | 1.41 | 2.17  | 2.21   | 3.21   | 2.80  | 2.58 | 1.69  | 1.22   | 1.56   | -0.22 |



200H5060

ブリスター

キルデアー ブリスター ET TV TL GP80 ST 101034031C

SIRE  
フーステッド エモリーブリッツ ET EX94 GM Extra  
DAM  
キルデアー ビコリー ET VG86 7\*  
6-01 365 14,363M 4.1% 588F 3.6% 518P  
MGS  
コムスター リー ET EX Extra  
MGD  
キルデアー メイソン ビコリン ET VG87 8\*  
6-07 365 16,549M 3.6% 601F 3.3% 546P

LPI +1,242 NTP +657

|                                   |        |    |                 |    |                 |         |     |         |      |
|-----------------------------------|--------|----|-----------------|----|-----------------|---------|-----|---------|------|
| 能 力<br>〔142頭、109牛群、93%R(2008年1月)〕 |        |    |                 |    | 形 質             |         |     |         |      |
| 乳量                                | +962kg | 脂肪 | +29kg<br>-0.05% | 蛋白 | +21kg<br>-0.09% | 乳房深さ    | 3S  | 高さ      | −1   |
|                                   |        |    |                 |    |                 | 乳房質     | +9  | 前駆高さ    | −2   |
|                                   |        |    |                 |    |                 | 中央肋帯    | +10 | 胸 幅     | −7   |
|                                   |        |    |                 |    |                 | 前乳房付着   | +3  | 深 さ     | 0    |
|                                   |        |    |                 |    |                 | 前乳頭配置   | 5C  | 鋭 角 性   | +7   |
|                                   |        |    |                 |    |                 | 後乳房高さ   | +12 | 腰 強 さ   | +6   |
|                                   |        |    |                 |    |                 | 後乳房幅    | −1  | 尻 角 度   | 5L   |
|                                   |        |    |                 |    |                 | 後乳頭配置   | 7C  | 座 骨     | +6   |
|                                   |        |    |                 |    |                 | 乳 頭 長 さ | 2L  | 尻 幅     | −6   |
|                                   |        |    |                 |    |                 | 蹄 の 角 度 | 0   | ●補助形質   |      |
|                                   |        |    |                 |    |                 | 蹄 踵 厚   | −4  | 分 娩 能 力 | 105  |
|                                   |        |    |                 |    |                 | 骨 質     | +9  | 牛 群 寿 命 | 105  |
|                                   |        |    |                 |    |                 | 後肢側望    | 3S  | 搾 乳 速 度 | 104  |
|                                   |        |    |                 |    |                 | 後肢配置    | +14 | 体細胞スコア  | 3.10 |
|                                   |        |    |                 |    |                 | 後肢後望    | +5  | 気 質     | 104  |
| 体 型<br>〔117頭、90牛群、89%R(2008年1月)〕  |        |    |                 |    |                 |         |     |         |      |
| 体型指数                              | +10    |    |                 |    |                 |         |     |         |      |
| 乳 器                               | +9     |    |                 |    |                 |         |     |         |      |
| 四 肢                               | +6     |    |                 |    |                 |         |     |         |      |
| 乳用強健性                             | +3     |    |                 |    |                 |         |     |         |      |
| 尻                                 | +5     |    |                 |    |                 |         |     |         |      |



■ブリッツメリーが生むアウトクロス種雄牛! 信頼度は既に93%に到達! リーズナブルな価格で供給開始!  
 ■素晴らしい乳房質、充分な後乳房の高さは父譲りの+12! 鮮明な靱帯により産次を重ねても乳房底面を保つ!  
 ■牛群寿命、娘牛受胎率、搾乳速度、気質、分娩能力、そして娘牛分娩能力は全て100超!!! 手間要らずの娘牛を作出!  
 ■安産型でアウトクロスなので幅広い交配計画に利用可能。エルトン系、ジュラー系、ルークス、BWマーシャル息牛の娘牛達へ交配可能!

200H3218

エフビーアイ

シレット ブライリー エフビーアイ ET TV TL EX93 Extra 8209524C

SIRE  
キャロル プレリウド エムトト ET VG  
DAM  
シレット ブライリー ベル フレアー ET VG88 10\*  
4-05 365 20,428M 4.2% 867F 3.4% 685P  
MGS  
メイズ フィールド ベルウッド ET EX96  
MGD  
クワイエットコープ スター ファンタ ET VG88 15\*  
6-11 365 18,673M 3.3% 714F 3.2% 605P

LPI +1,222 NTP +1,345

|                                   |          |    |                 |    |                 |         |     |         |      |
|-----------------------------------|----------|----|-----------------|----|-----------------|---------|-----|---------|------|
| 能 力<br>〔122頭、120牛群、94%R(2008年1月)〕 |          |    |                 |    | 形 質             |         |     |         |      |
| 乳量                                | +1,677kg | 脂肪 | +53kg<br>-0.07% | 蛋白 | +43kg<br>-0.10% | 乳房深さ    | 1D  | 高さ      | +11  |
|                                   |          |    |                 |    |                 | 乳房質     | +1  | 前駆高さ    | +5   |
|                                   |          |    |                 |    |                 | 中央肋帯    | +4  | 胸 幅     | +5   |
|                                   |          |    |                 |    |                 | 前乳房付着   | +5  | 深 さ     | +2   |
|                                   |          |    |                 |    |                 | 前乳頭配置   | 2C  | 鋭 角 性   | +8   |
|                                   |          |    |                 |    |                 | 後乳房高さ   | +6  | 腰 強 さ   | +10  |
|                                   |          |    |                 |    |                 | 後乳房幅    | +4  | 尻 角 度   | 9L   |
|                                   |          |    |                 |    |                 | 後乳頭配置   | 2W  | 座 骨     | +3   |
|                                   |          |    |                 |    |                 | 乳 頭 長 さ | 1S  | 尻 幅     | +2   |
|                                   |          |    |                 |    |                 | 蹄 の 角 度 | +10 | ●補助形質   |      |
|                                   |          |    |                 |    |                 | 蹄 踵 厚   | +8  | 分 娩 能 力 | 100  |
|                                   |          |    |                 |    |                 | 骨 質     | −3  | 牛 群 寿 命 | 99   |
|                                   |          |    |                 |    |                 | 後肢側望    | 8S  | 搾 乳 速 度 | 89   |
|                                   |          |    |                 |    |                 | 後肢配置    | −7  | 体細胞スコア  | 2.63 |
|                                   |          |    |                 |    |                 | 後肢後望    | −4  | 気 質     | 99   |
| 体 型<br>〔115頭、106牛群、87%R(2008年1月)〕 |          |    |                 |    |                 |         |     |         |      |
| 体型指数                              | +8       |    |                 |    |                 |         |     |         |      |
| 乳 器                               | +4       |    |                 |    |                 |         |     |         |      |
| 四 肢                               | 0        |    |                 |    |                 |         |     |         |      |
| 乳用強健性                             | +10      |    |                 |    |                 |         |     |         |      |
| 尻                                 | +8       |    |                 |    |                 |         |     |         |      |



■LPI&TPI両方で評価が高まるエムトト息牛! エリート血統 ファンタ ファミリー! スターファンタ直系の代表種雄牛!  
 ■背強く、斜尻気味の娘牛達は腰の強さ+10! +1600kg超えの乳量改良度を支えるフレームの充実感! 乳質良好SCS2.63!!  
 ■高さ+11、鋭角性+8・胸底幅+5と強さと乳用性のバランスある娘牛を輩出! 前乳房付着強く、幅・高さも充分あり! 実際の娘牛を見た方々から数値以上との娘牛の評判上々!  
 ■エアロスターの血液、特にストーム系(セプテンバー、ストーマティック)、ジュラー系(ロイ、ジェスロ、インクワイアー、イトー)、ルーベンス、モーター、オランダ系種雄牛の血液に好配合! 未経産に◎OK!

200H1649

アップローズ

リンデンライト アップローズ TV TL EX90 ST 8346570C

SIRE  
サマーシェイド インクワイアー ET EX Extra  
DAM  
リンデンライト リーダー CL ルーシー ET VG89 10\*  
4-01 365 16,239M 3.1% 504F 3.2% 521P  
MGS  
コムスター リーダー ET EX GM Extra  
MGD  
リンデンライト コンクエスト リデバ VG86 9\*  
4-10 365 15,835M 3.5% 558F 3.4% 534P

LPI +1,421 NTP +1,646

|                                   |          |    |                 |    |                 |         |     |         |      |
|-----------------------------------|----------|----|-----------------|----|-----------------|---------|-----|---------|------|
| 能 力<br>〔142頭、138牛群、95%R(2008年1月)〕 |          |    |                 |    | 形 質             |         |     |         |      |
| 乳量                                | +2,299kg | 脂肪 | +18kg<br>-0.57% | 蛋白 | +58kg<br>-0.15% | 乳房深さ    | 2S  | 高さ      | +8   |
|                                   |          |    |                 |    |                 | 乳房質     | +9  | 前駆高さ    | −3   |
|                                   |          |    |                 |    |                 | 中央肋帯    | +8  | 胸 幅     | −6   |
|                                   |          |    |                 |    |                 | 前乳房付着   | +2  | 深 さ     | −1   |
|                                   |          |    |                 |    |                 | 前乳頭配置   | 6C  | 鋭 角 性   | +11  |
|                                   |          |    |                 |    |                 | 後乳房高さ   | +3  | 腰 強 さ   | +6   |
|                                   |          |    |                 |    |                 | 後乳房幅    | +4  | 尻 角 度   | 6L   |
|                                   |          |    |                 |    |                 | 後乳頭配置   | 3C  | 座 骨     | +5   |
|                                   |          |    |                 |    |                 | 乳 頭 長 さ | 4L  | 尻 幅     | +3   |
|                                   |          |    |                 |    |                 | 蹄 の 角 度 | −2  | ●補助形質   |      |
|                                   |          |    |                 |    |                 | 蹄 踵 厚   | +4  | 分 娩 能 力 | 102  |
|                                   |          |    |                 |    |                 | 骨 質     | +8  | 牛 群 寿 命 | 104  |
|                                   |          |    |                 |    |                 | 後肢側望    | 10C | 搾 乳 速 度 | 92   |
|                                   |          |    |                 |    |                 | 後肢配置    | +1  | 体細胞スコア  | 2.82 |
|                                   |          |    |                 |    |                 | 後肢後望    | 0   | 気 質     | 95   |
| 体 型<br>〔136頭、127牛群、90%R(2008年1月)〕 |          |    |                 |    |                 |         |     |         |      |
| 体型指数                              | +9       |    |                 |    |                 |         |     |         |      |
| 乳 器                               | +7       |    |                 |    |                 |         |     |         |      |
| 四 肢                               | +5       |    |                 |    |                 |         |     |         |      |
| 乳用強健性                             | +6       |    |                 |    |                 |         |     |         |      |
| 尻                                 | +7       |    |                 |    |                 |         |     |         |      |



■高能力・高体型改良度のトータルパッケージ種雄牛! 人気急上昇中! 娘牛数140頭超で信頼度95%  
 ■高さ・鋭角性あり、坐骨位置が正確な娘牛達を輩出! 腰強く、尻角度は下げる傾向6L・耐久性の強い牛群へと改良する力に期待  
 ■約+2,300kgの乳量改良度はカナダ第19位の実力! 質感抜群の乳房(+9)と力強い中央肋帯(+8)と前後の付着が高能力をサポート! 肢蹄構造も正確・牛群寿命を確実にアップ104  
 ■前駆の強い牛、エルヒーローズ、ギブソン、レデューク、ダンディー、プログレス、モーター等の娘牛達へ相性抜群! スターバック血液にアウトクロス。チャンピオン、FBI、ミスターサム、マリオン娘牛達とも好配合

200H3348

タンDEM

ギナリー タンDEM ET TV TL VG85 9434213C

SIRE  
キャニオン プリーズ アレン ET VG85 Extra  
DAM  
ギナリー ルドルフ タンジヤ ET VG86 7\*  
6-01 365 19,997M 4.9% 975F 3.3% 669P  
MGS  
スタートモア ルドルフ ET EX GM Extra  
MGD  
ギナリー アスター ヤスミン ET VG87 7\*  
4-07 365 14,658M 3.7% 537F 3.4% 495P

LPI +1,757 NTP +1,159

|                                   |        |    |                 |    |                 |         |     |         |      |
|-----------------------------------|--------|----|-----------------|----|-----------------|---------|-----|---------|------|
| 能 力<br>〔114頭、111牛群、92%R(2008年1月)〕 |        |    |                 |    | 形 質             |         |     |         |      |
| 乳量                                | +659kg | 脂肪 | +49kg<br>+0.25% | 蛋白 | +48kg<br>+0.24% | 乳房深さ    | 7D  | 高さ      | +4   |
|                                   |        |    |                 |    |                 | 乳房質     | +5  | 前駆高さ    | −1   |
|                                   |        |    |                 |    |                 | 中央肋帯    | 0   | 胸 幅     | +4   |
|                                   |        |    |                 |    |                 | 前乳房付着   | +3  | 深 さ     | +6   |
|                                   |        |    |                 |    |                 | 前乳頭配置   | 4C  | 鋭 角 性   | +14  |
|                                   |        |    |                 |    |                 | 後乳房高さ   | +6  | 腰 強 さ   | +9   |
|                                   |        |    |                 |    |                 | 後乳房幅    | +8  | 尻 角 度   | 7L   |
|                                   |        |    |                 |    |                 | 後乳頭配置   | 6C  | 座 骨     | −4   |
|                                   |        |    |                 |    |                 | 乳 頭 長 さ | 4S  | 尻 幅     | +5   |
|                                   |        |    |                 |    |                 | 蹄 の 角 度 | +10 | ●補助形質   |      |
|                                   |        |    |                 |    |                 | 蹄 踵 厚   | +1  | 分 娩 能 力 | 109  |
|                                   |        |    |                 |    |                 | 骨 質     | +2  | 牛 群 寿 命 | 107  |
|                                   |        |    |                 |    |                 | 後肢側望    | 4S  | 搾 乳 速 度 | 97   |
|                                   |        |    |                 |    |                 | 後肢配置    | +3  | 体細胞スコア  | 2.77 |
|                                   |        |    |                 |    |                 | 後肢後望    | +7  | 気 質     | 94   |
| 体 型<br>〔105頭、99牛群、88%R(2008年1月)〕  |        |    |                 |    |                 |         |     |         |      |
| 体型指数                              | +8     |    |                 |    |                 |         |     |         |      |
| 乳 器                               | +4     |    |                 |    |                 |         |     |         |      |
| 四 肢                               | +6     |    |                 |    |                 |         |     |         |      |
| 乳用強健性                             | +10    |    |                 |    |                 |         |     |         |      |
| 尻                                 | +5     |    |                 |    |                 |         |     |         |      |

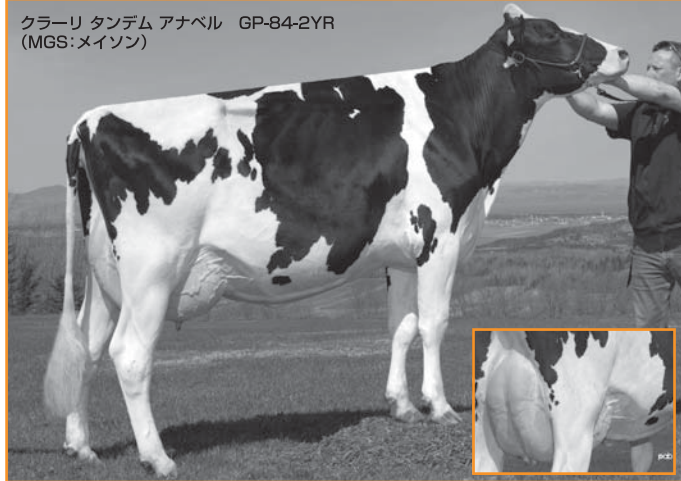

■LPI第17位に位置するアレンのNo.1息牛! 能力と体型のバランス抜群なオールプラスブル!  
 ■乳脂肪・乳蛋白率共に+0.24%超えて乳成分の改良期待! 更に低体細胞2.77で乳質改善にも期待!  
 ■鋭角性と力強い前駆の構造で乳用強健性をアピール! 背腰尻は強さ+9、角度7L・幅+5で尻高に悩む酪農家に解決策を!  
 ■トップクラスの軽さを示す分娩能力は109! エルトン系、ランツ・アーロン等ルークス系全般、BWマーシャル系に好配合。未経産牛へ是非!

200H5139

ボネアー

カロナ ボネアー ET TV TL VG88 Extra 9324236C

SIRE  
コムスター エルヒーローズ ET EX97 Extra  
DAM  
カロナ エマーソン ボニー ET EX92 7\*  
2-01 365 12,570M 4.0% 508F 3.6% 447P  
MGS  
ライスクレスト エマーソン ET EX96 SP  
MGD  
ラ プレゼンテーション ベトレール ET VG87 7\*  
2-00 365 13,235M 4.0% 523F 3.4% 444P

LPI +1,910 NTP +1,943

|                                   |          |    |                 |    |                 |         |     |         |      |
|-----------------------------------|----------|----|-----------------|----|-----------------|---------|-----|---------|------|
| 能 力<br>〔120頭、118牛群、92%R(2008年1月)〕 |          |    |                 |    | 形 質             |         |     |         |      |
| 乳量                                | +1,632kg | 脂肪 | +43kg<br>-0.14% | 蛋白 | +56kg<br>+0.02% | 乳房深さ    | 5S  | 高さ      | +9   |
|                                   |          |    |                 |    |                 | 乳房質     | +7  | 前駆高さ    | −2   |
|                                   |          |    |                 |    |                 | 中央肋帯    | +2  | 胸 幅     | +4   |
|                                   |          |    |                 |    |                 | 前乳房付着   | +11 | 深 さ     | −2   |
|                                   |          |    |                 |    |                 | 前乳頭配置   | 3C  | 鋭 角 性   | +7   |
|                                   |          |    |                 |    |                 | 後乳房高さ   | +3  | 腰 強 さ   | −1   |
|                                   |          |    |                 |    |                 | 後乳房幅    | +13 | 尻 角 度   | 6L   |
|                                   |          |    |                 |    |                 | 後乳頭配置   | 1C  | 座 骨     | −1   |
|                                   |          |    |                 |    |                 | 乳 頭 長 さ | 2L  | 尻 幅     | +8   |
|                                   |          |    |                 |    |                 | 蹄 の 角 度 | +2  | ●補助形質   |      |
|                                   |          |    |                 |    |                 | 蹄 踵 厚   | +1  | 分 娩 能 力 | 96   |
|                                   |          |    |                 |    |                 | 骨 質     | +4  | 牛 群 寿 命 | 104  |
|                                   |          |    |                 |    |                 | 後肢側望    | 2S  | 搾 乳 速 度 | 101  |
|                                   |          |    |                 |    |                 | 後肢配置    | +10 | 体細胞スコア  | 3.27 |
|                                   |          |    |                 |    |                 | 後肢後望    | +5  | 気 質     | 106  |
| 体 型<br>〔103頭、99牛群、88%R(2008年1月)〕  |          |    |                 |    |                 |         |     |         |      |
| 体型指数                              | +13      |    |                 |    |                 |         |     |         |      |
| 乳 器                               | +11      |    |                 |    |                 |         |     |         |      |
| 四 肢                               | +7       |    |                 |    |                 |         |     |         |      |
| 乳用強健性                             | +7       |    |                 |    |                 |         |     |         |      |
| 尻                                 | +4       |    |                 |    |                 |         |     |         |      |

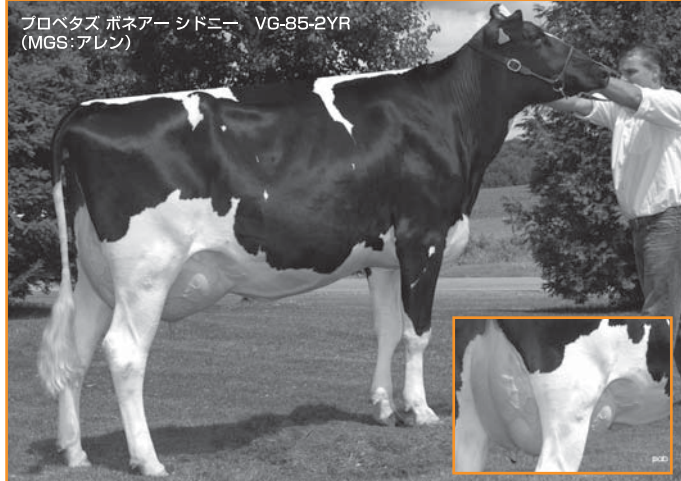

■信頼度を上げてLPI第10位にランクアップした能力・体型のバランスが取れたエルヒーローズ息牛! Sire of Sons!  
 ■乳量+1,600kgを支える乳器は前乳房の付着が強く、驚異の幅を出す! 体高・鋭角性・尻幅でスタイリッシュ且つ力強い娘牛を作出  
 ■座骨位置を下げる遺伝力は近年酪農家が求めるポイント! 肢蹄の構成も正確で長生きをサポート! 長命性104!  
 ■BWマーシャル系、ジュラー系、ウィンチェスター系、マスコット系、ベルウッド系、パトロン息牛、マーター系息牛の娘牛へ好配合!

200H5164

マゴット

チャーベンティアー マゴット ET TV TL VG87 ST 101515123C

SIRE  
ストッダー モーター ET EX  
DAM  
コムスター C マドンナ イグナイター ET VG87 2\*  
2-02 365 18,026M 4.5% 817F 3.6% 649P  
MGS  
サマーシェイド イグナイター ET EX Extra  
MGD  
クラックホルム コムスター メモリー ET VG87 9\*  
2-02 365 18,711M 4.0% 756F 3.1% 589P

LPI +1,231 NTP N/A

能力

【204頭、170牛群、93%R(2008年1月)】

|    |          |    |                 |    |                 |
|----|----------|----|-----------------|----|-----------------|
| 乳量 | +1,145kg | 脂肪 | +20kg<br>-0.20% | 蛋白 | +16kg<br>-0.19% |
|----|----------|----|-----------------|----|-----------------|

体型

【128頭、110牛群、89%R(2008年1月)】

|       |     |  |
|-------|-----|--|
| 体型指数  | +15 |  |
| 乳器    | +13 |  |
| 四肢    | +11 |  |
| 乳用強健性 | +10 |  |
| 尻     | +5  |  |

形質

|       |     |        |      |
|-------|-----|--------|------|
| 乳房深さ  | 8S  | 高さ     | +9   |
| 乳房質   | +9  | 前駆高さ   | +11  |
| 中央肋帯  | +5  | 胸幅     | +6   |
| 前乳房付着 | +12 | 深さ     | +3   |
| 前乳頭配置 | 10C | 鋭角性    | +5   |
| 後乳房高さ | +10 | 腰強さ    | +6   |
| 後乳房幅  | +5  | 尻角度    | 0    |
| 後乳頭配置 | 7C  | 座骨     | +4   |
| 乳頭長さ  | 8L  | 尻幅     | -1   |
| 蹄の角度  | +8  | ●補助形質  |      |
| 蹄踵厚   | +13 | 分娩能力   | 102  |
| 骨質    | +6  | 牛群寿命   | 97   |
| 後肢側望  | 3S  | 搾乳速度   | 94   |
| 後肢配置  | +7  | 体脂肪スコア | 2.93 |
| 後肢後望  | +1  | 氣質     | 88   |





## ディッピング剤 動物用医薬品 牛の乳頭殺菌・消毒剤 **ポビコート5**

有効ヨウ素0.5% スキンコンディショナー5% ディップカップのみで使用するプレミアムタイプ

乳頭が荒れて牛にストレスを与えていませんか？  
ポビコート5は従来のディッピング剤と比べて  
乳頭表面をなめらかに保ち、乳頭の荒れによる  
ストレスから牛を開放します。

### 乳頭口内部にも浸透

ポビコート5は乳頭表面だけでなく、乳頭口や乳頭管にまで  
滲入し、皮膜を形成。搾乳直後の乳頭口や乳頭管を保護  
します。

### 高い経済性

ポビコート5は液だれが極小。塗布20分後の比較では、従  
来のディッピング剤より3倍以上の量が乳頭に溜まっ  
ています。

### 乳頭の状態を大幅に改善

ポビコート5は5種類のスキンコンディショナー（湿潤  
剤・軟化剤・可塑剤・保湿剤・皮膜剤）を5%含み、乳頭をな  
めらかに保ちます。

※希釈せず、原液のままご使用下さい。

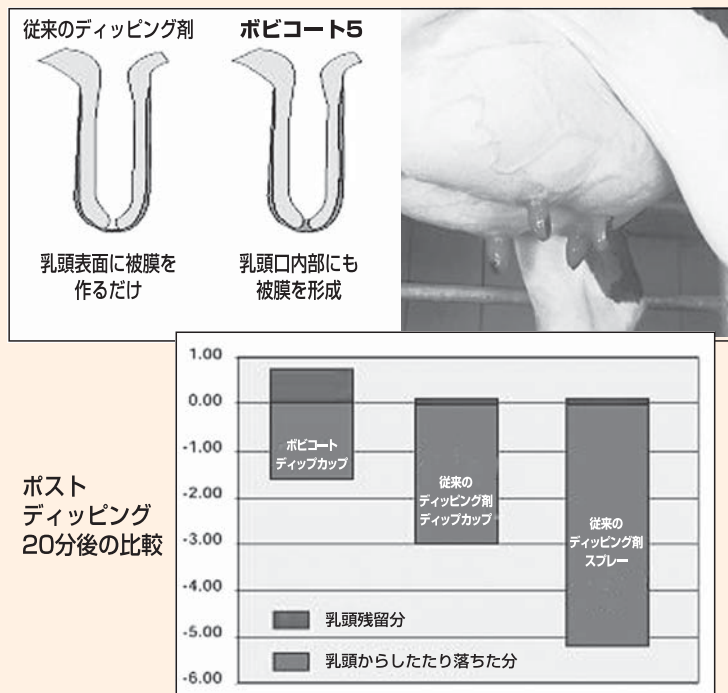

## アダーダイン502

有効ヨウ素0.5% スキンコンディショナー2.5%  
ディップカップでもスプレーでも使用できる汎用タイプ

### 幅広い用途

アダーダイン502は乳頭洗浄や乳頭保護に最適!!  
ディップカップでもスプレーでも使用できる汎用タイプ。  
スキンコンディショナーを2.5%含んでいるので乳頭先端  
を良好に保ち、殺菌効果も抜群!!

### 希釈不要

アダーダイン502は原液のまま使用でき、希釈する手間が  
不要!!



## フランスIMVテクノロジー社の新商品!

## コンピカラー注入器

- ①従来の人工授精用注入器よりも4cm長くなり、子宮角深部への挿入が容易。
- ②指をかける部分が大きくなり、操作性がアップ。
- ③サヤはスライドするだけで固定できるため、簡単で衛生的。
- ④指をかける部分が5色（白・青・黄・赤・緑）に色分けされているので精液の区別ができ、一度に違う種類の牛精液を人工授精する場合に便利です。
- ⑤コンピカラーは1本で0.25CC、0.5CCストロー入りの牛精液の注入ができます。
- ⑥サヤはスパイラル型注入器(D402)をご使用ください。

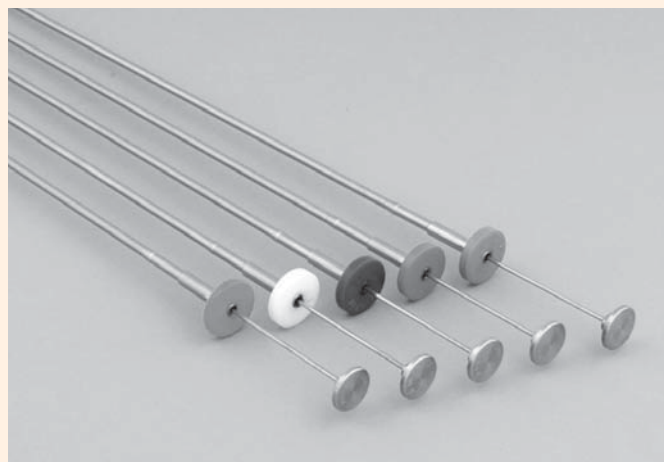

## アニマツト



### インターロック式ラバーマット 通路・待機場・パーラー内などコンクリート面の使用に最適!

牛にとって不快なコンクリートをアニマツトで覆うことにより牛の快適性が向上いたします。表面の特殊な形状により、牛が非常に滑りにくく、また牛の蹄の下から水分が逃げやすくなっていますので、コンクリートの床に比べて牛の蹄を乾いた状態に保てます。コンクリートの床に比べ、汚れが落ちやすく清掃作業も非常に簡単です。



コンクリートの床に比べ、汚れが落ちやすく清掃作業も非常に簡単です。

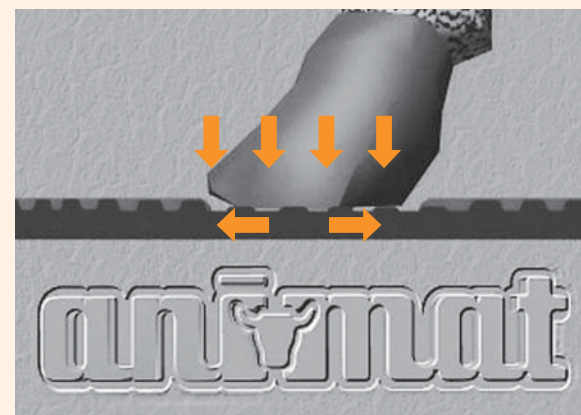
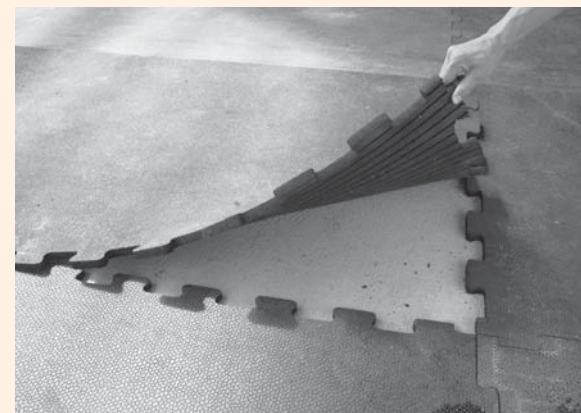

## カウコンフォートゾーン

あなたの牛をストレスから開放する!

カウコンフォートゾーンはフリーストールにおける牛の行動をつぶさに観察し、人間ではなく牛床を使用する牛の気持ちになり、牛にとってもっとも快適な空間を目指して開発されました。カウコンフォートゾーンはY2Kストール、パスターマット、ポリピローという3つの独特な製品が一体となって構成される牛床の環境で、それぞれの製品が相互に作用することにより快適な空間(カウコンフォートゾーン)を常に提供し、牛をストレスから救います。

### Y2Kストール

牛がストレスを感じることなく牛床に出入り出来るように設計されたストールで、牛が牛床に入る際すばやく入れるようにネックバーを高くし、牛が牛床から出る際も出やすいようにストール後部を下げられています。すべての曲がり角を牛の行動の妨げにならないよう設計しております。



### パスターマット

北米においてもっとも普及している牛床マットで、マットレスは独立したチューブ内にゴムチップをたっぷり詰めてありますので型崩れしにくく、表面はワックスを染み込ませた非常に丈夫なトップカバーで覆います。

### ポリピロー

牛が寝ている間は脚を突き出し自由な態勢で寝ることが出来て、立ち上がる際にはストレスを与えない高さになっております。