SELECT SIRES INC.

Accelerated Genetics®

WORLD WIDE SIRES, LTD.

2002年 第1期 ワールドワイドサイアーズ 優良種雄牛案内

シルダール ベルウッド ダッチボーイ ET TV TL VG88 17058140

ダッチボーイ 14H2958

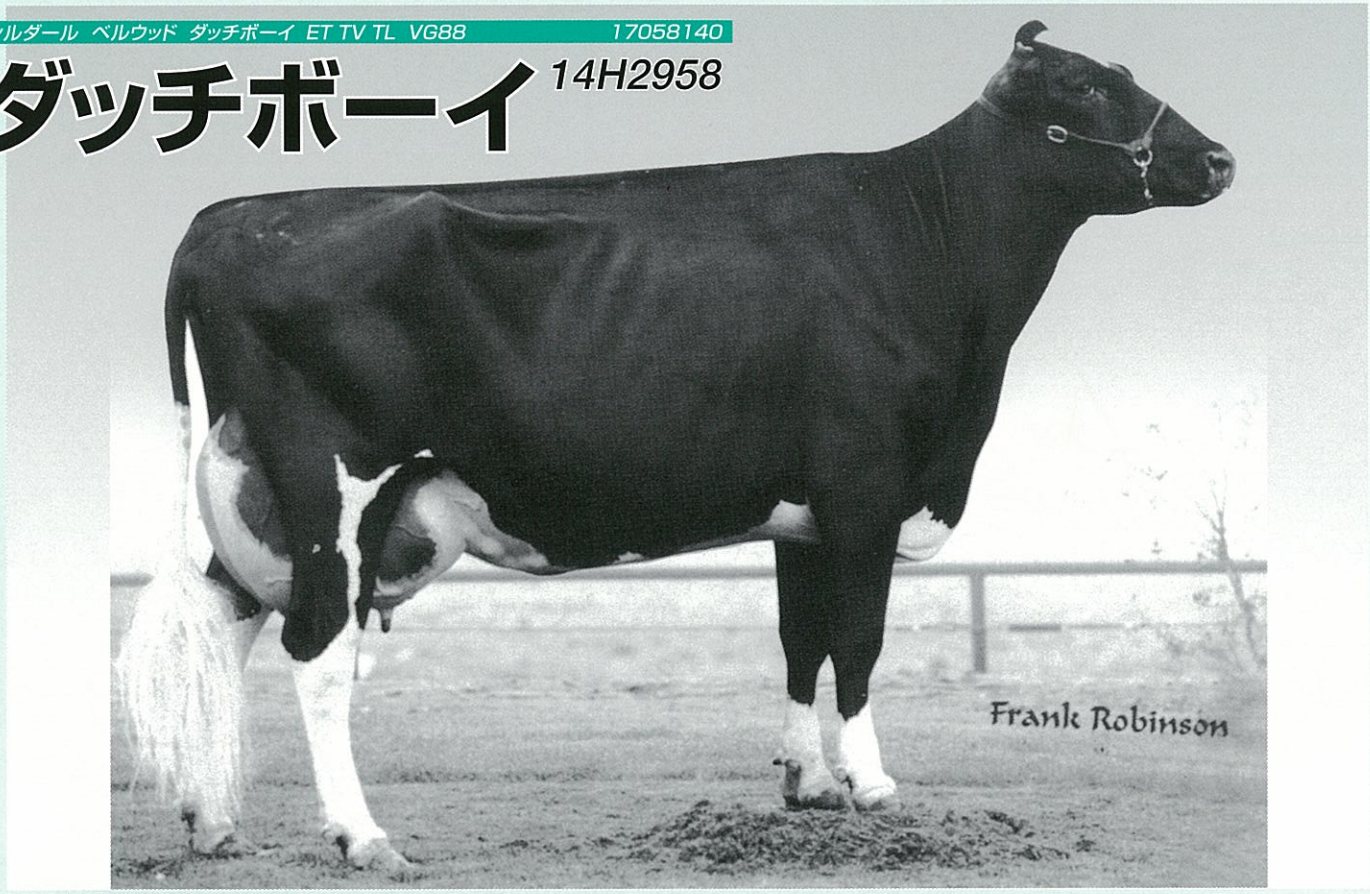

ロック クリーク ダッチボーイ #1099

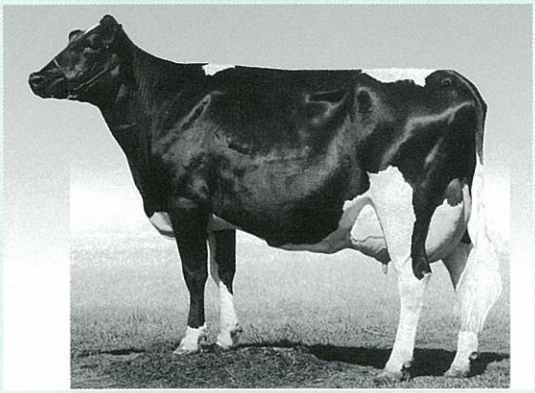

テシング ダッチボーイ レイチェル

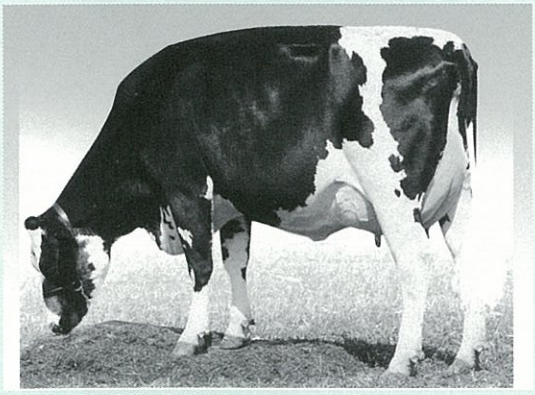

ホフマン ダッチボーイ #230

SIRE メイズフィールド ベルウッド ET TL EX96 GM
DAM ボーランド レイザー ダッチェス TW VG86 DOM
5-00 365 15096M 650F 4.3% 469P 3.1%
MGS シルダール レイザー ET ET TL VG88 GM
MGD ボーランド インスピレーション アーレン EX90
5-00 365 15644M 582F 3.7% 531P 3.4%

Accelerated Genetics®

- 高インデックス種雄牛。高乳量＋高乳成分改良度＝高能力！
- 強さと深さ更に高さがあり、肋の開帳も抜群。アウトクロスブル
- 前後乳房の付着強く、搾乳性の非常に高い乳房改良度。

TPI +1,702
NM +591$

能 力 2002年2月

99頭 75牛群 89%R
EBV M +1,864kg
F +61kg -0.06%
P +61kg +0.06%

体 型 2002年2月

84頭 68牛群 88%R
PTA 体型 +1.79
乳器 +0.48
四肢 +0.93
分娩難易度：9
SCS：2.89 PL：2.0

形 質

高 さ	2.25T	高 い
強 さ	1.24S	強くて幅広い
深 さ	1.71D	深 い
鋭 角 性	2.40O	鋭角的
尻の角度	1.31S	傾 斜
尻の幅	0.68W	広 い
後肢の側望	-1.51S	直 飛
後肢の後望	0.23S	真 直
蹄の角度	1.15S	立った角度
肢蹄の得点	0.99H	高 い
前乳房の付着	1.30S	強 い
後乳房の高さ	0.95H	高 い
後乳房の幅	1.42W	広 い
懸垂靭帯	0.64W	弱 い
乳房の深さ	0.05S	浅 い
乳頭の配置	0.00C	狭 い
乳頭の長さ	1.06L	長 い

-2.0 -1.0 0 +1.0 +2.0 +3.0

畜 産 の 未 来 へ ト ー タ ル ア プ ロ ー チ

NOSAWA & CO.,LTD

2002年2月 WORLD WIDE SIRES 推奨種雄牛リスト

コードNO.	名　号	父 母の父	TPI	ネット メリット	乳量 (kg)	乳脂肪 (kg)	乳脂肪 (%)	乳蛋白 (kg)	乳蛋白 (%)	信頼度	体細胞数	生産 寿命	タイプ	乳器	四肢	信頼度	分娩 難易度	掲載 ページ
7H5851	マグナ	エアライナー ソアー	1806	639	1752	86	0.20	58	0.06	83	2.99	2.1	2.24	0.99	1.53	81	9	6
14H2958	ダッチボーイ	ベルウッド レイザー	1702	591	1864	61	-0.06	61	0.06	89	2.89	2.0	1.79	0.48	0.93	88	9	表
7H6250	エマーソン BL	エルトン ブラックスター	1670	526	1633	65	0.06	54	0.04	88	3.12	0.4	2.34	1.63	1.64	83	7	5
7H5375	BW マーシャル	ベルウッド エルトン	1665	481	1967	50	-0.18	49	-0.08	88	3.23	1.4	2.55	1.93	1.75	83	7	7
7H5687	フォービデン	エモリー マスコット	1663	507	1411	54	0.02	49	0.06	87	3.18	1.0	2.42	2.58	1.16	85	8	3
7H6247	エレーション	エルトン ブラックスター	1645	522	1623	53	-0.06	47	-0.02	86	3.13	1.4	2.06	1.98	2.46	79	8	
7H5422	モー	マンデル テスク	1608	558	2018	56	-0.14	57	-0.02	88	3.05	1.3	1.11	1.12	1.03	83	9	4
14H3037	スキップ	ダスター ソアー	1598	515	1352	46	-0.02	49	0.08	84	3.07	2.2	1.60	1.37	0.78	84	6	裏
14H3039	ペイトロン セイバー	ペイトロン ローバック	1586	517	1030	55	0.16	50	0.18	87	3.07	2.1	1.14	1.67	-0.31	86	9	4
7H5891	ディロン	ダスター ルーク	1585	524	1802	34	-0.26	52	-0.02	86	2.96	2.1	1.47	1.50	0.81	82	11	
14H2912	マリック	マスコット テスク	1580	488	1756	33	-0.28	54	0.02	89	3.15	1.3	1.54	1.79	1.14	88	10	
7H6352	エランド	エモリー サウスウインド	1578	396	1013	44	0.06	22	-0.08	78	2.96	2.2	3.36	2.52	2.43	77	14	6
14H2736	イトー	ジュラー エルトン	1576	443	1367	51	0.02	33	-0.06	88	3.04	2.0	2.55	2.39	0.59	83	7	5
7H5862	ラック	ダスター マスコット	1576	490	1240	18	-0.24	43	0.06	78	2.81	2.6	2.02	2.15	1.49	73	9	
7H5710	デーン	ゼボ マスコット	1574	524	1344	59	0.10	47	0.06	89	2.97	1.3	1.35	1.39	1.29	85	11	7
14H2888	パルマー	ジュラー オスカー	1563	485	744	65	0.34	40	0.16	88	2.98	2.4	1.54	0.94	0.32	85	7	
142909	パイレックス CV	ジュラー サウスウインド	1559	436	1692	40	-0.18	34	-0.14	88	3.04	2.1	2.35	2.46	1.15	87	10	
7H5408	カーティス CV	エルトン ソアー	1545	559	1228	65	0.18	55	0.18	90	2.88	1.1	0.60	0.26	0.73	84	9	
7H4951	メドーレーン	オスカー ブラックスター	1544	567	968	66	0.28	43	0.12	95	2.63	1.8	1.00	0.81	1.03	84	9	
9H2299	ベイリー	スローカム リードマン	1541	504	1468	72	0.16	41	-0.02	87	3.06	1.3	1.31	1.12	1.20	83	10	
14H3154	バーゴ	フォーメーション ローヤリティ	1529	461	1481	28	-0.22	38	-0.04	83	2.87	2.4	1.76	2.36	0.48	75	10	
7H5841	ハイ メトロ CV	ハイライト エルトン	1516	344	481	15	-0.02	26	0.12	89	2.90	1.1	3.23	3.59	1.95	87	11	6
7H5157	ダーハム CV	エルトン チーフマーク	1514	330	467	-3	-0.18	31	0.16	98	3.00	2.0	2.90	2.97	2.87	96	8	3
7H5708	ブリッツ	エモリー テスク	1496	377	2185	35	-0.38	29	-0.30	87	3.06	1.9	2.41	2.10	1.24	85	11	
7H5785	アダム レッド	アドニス ジュビラント	1213	228	557	21	0.00	24	0.08	91	3.08	0.3	1.17	0.93	0.29	86	9	
14H2525	セーバーレッド	ファクター K リーダー	1115	57	209	-10	-0.16	2	-0.04	90	3.15	0.8	2.35	2.39	0.21	87	11	4

※能力評価数値は推定育種価（EBV）で表示

■本種雄牛案内に掲載されている雄種牛成績は、2002年2月にアメリカ農務省とホルスタイン協会より公表されたものを使っています。

■新しいTPIの公式が採用され、健康形質（生産寿命、体細胞スコア）が新たに加味されています。

●新TPI

1　重　み　付　け：産乳能力:体型:健康／4：2：1

2　乳成分の重み付け：蛋白質:脂肪／5：2

3　体型内の重み付け：体型:乳器:四肢／1：0.65：0.35

4　健康脂数重み付け：生産寿命:体細胞スコア／0.9：0.1

■線形、チャート（アメリカ、ホルスタイン協会）それぞれの形質を、1つの基準に標準化し、そのスケール上に種雄牛を位置付けしてあります。棒グラフの方向と長さでその特徴付けが判る様になっています。

■分娩難易度の見方は9%が標準で、数値が高くなるほど難産の可能性が高まります。

レーガンクレスト エルトン ダーハム ET CV TL EX90　2250783

ダーハム　7H5157

SIRE エンプライズ ベル エルトン BL　EX95
DAM スノー N デニセス デリア TL　EX95 2E GMD DOM
7-06 365 16153M 649F 4.0% 500P 3.1%
MGS ウォークウェイ チーフ マーク TL　VG87 GM
MGD スノー N ドリス デニス　EX90 2E GMD DOM
5-09 365 15127M 570F 3.8% 471P 3.1%

●人気・実力・実績NO.1！
●タイプ・乳器・四肢の改良度は抜群、信頼度98%のスーパーブル！
●日本国内において本年ショウリンクで大活躍の予感
●ブラックスター系、エアロスター、スターバック系に好配合

TPI +1,514
NM +330$

能力 2002年2月
693頭 433牛群 98%R
EBV M +467kg
F -3kg -0.18%
P +31kg +0.16%

体型 2002年2月
283頭 197牛群 96%R
PTA 体型 +2.90
乳器 +2.97
四肢 +2.87
分娩難易度：8
SCS：3.00 PL：2.0

形質

高さ	3.24T	高い
強さ	1.31S	強くて幅広い
深さ	2.06D	深い
鋭角性	2.91O	鋭角的
尻の角度	-0.74H	座骨が鞦角より高い
尻の幅	2.85W	広い
後肢の側望	-0.16S	直飛
後肢の後望	4.00S	真直
蹄の角度	3.12S	立った角度
肢蹄の得点	2.74H	高い
前乳房の付着	3.06S	強い
後乳房の高さ	2.80H	高い
後乳房の幅	2.74W	広い
懸垂靭帯	3.80S	強い
乳房の深さ	3.22S	浅い
乳頭の配置	2.25C	狭い
乳頭の長さ	-0.78S	短い

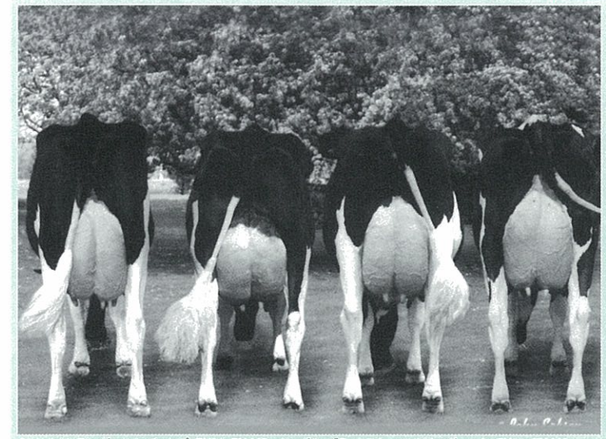

G1 ヒルクレスト ダーハム チャンプ EX91 EX-MS、リーガル ブラックスター エルトン ダーハム EX91 EX-MS、ケープ ダーハム ステップ EX90 EX-94-MS、エルジン エーカース ダーハム ティナ EX92 EX-95-MS

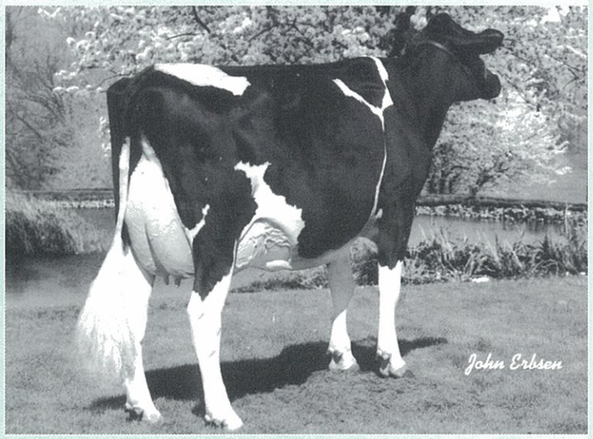

エルジン エーカース ダーハム ティナ EX-92-EX-95-MS

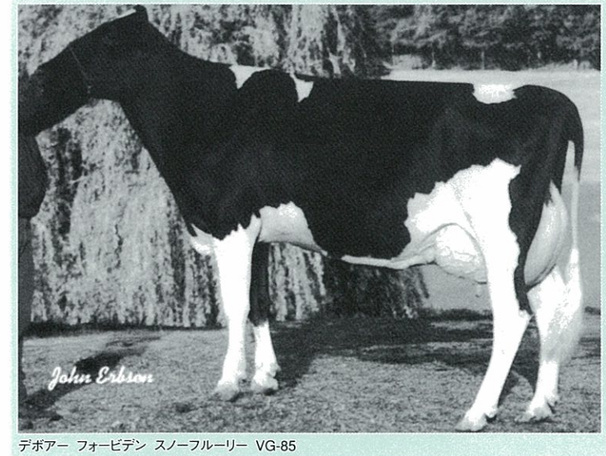

デボアー フォービデン スノーフルーリー VG-85

ブラック バイン フォービデン グレイス VG-85EX-MS

サンディー バレー フォービデン ET TV TL EX91　17011697

フォービデン　7H5687

SIRE MJR ブラックスター エモリー ET TL　EX97 GM
DAM サンディー バレー マスコット フラン ET TL　VG87 GMD DOM
2-02 365 13281M 535F 4.0% 437P 3.3%
MGS シンギング ブルック N B マスコット ET TL　VG88 GM
MGD ブルシャンスキー フランキー ET　VG85 GMD DOM
1-10 365 12161M 472F 3.9% 419P 3.4%

●高インデックスエモリー息牛。好能力、高タイプのバランス種雄牛。
●体長の非常に長い、特質あるゆとりのある体躯の流れ。
●高乳房の高さ、幅は文句なし。中央靭帯も非常に強い。
●エアロスター、スターバック系、クレイタス系に好配合

TPI +1,663
NM +507$

能力 2002年2月
80頭 58牛群 87%R
EBV M +1,411kg
F +54kg +0.02%
P +49kg +0.06%

体型 2002年2月
64頭 46牛群 85%R
PTA 体型 +2.42
乳器 +2.58
四肢 +1.16
分娩難易度：8
SCS：3.18 PL：1.0

形質

高さ	0.80T	高い
強さ	0.90S	強くて幅広い
深さ	1.01D	深い
鋭角性	2.20O	鋭角的
尻の角度	0.35S	傾斜
尻の幅	1.23W	広い
後肢の側望	1.29C	曲飛
後肢の後望	1.25S	真直
蹄の角度	1.89S	立った角度
肢蹄の得点	1.14H	高い
前乳房の付着	2.07S	強い
後乳房の高さ	3.86H	高い
後乳房の幅	4.01W	広い
懸垂靭帯	3.18S	強い
乳房の深さ	1.42S	浅い
乳頭の配置	2.52C	狭い
乳頭の長さ	-0.23S	短い

ミュランダ マンデル モー ET TL　2286327

モー

7H5442

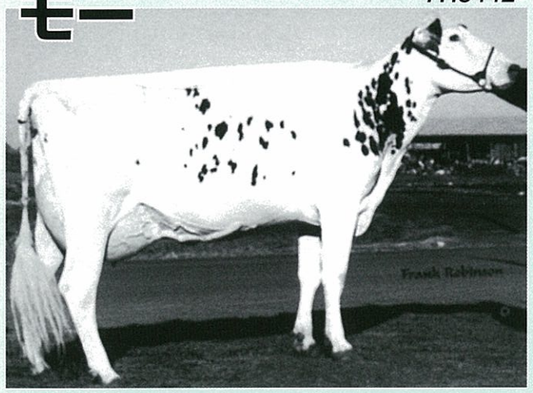

アラモ モー No.5326-Grade

●乳量･成分量増加に貢献するマンデルの後継種雄牛
●体型のバランス良く、鋭角的で乳頭配置は理想的
●アウトクロスでブラックスター系、
サウスウインド系への交配は理想的

TPI +1,608
NM +558$

能 力　2002年2月
77頭　57牛群　88%R
EBV　M　+2,018kg
F　+56kg　-0.14%
P　+58kg　-0.02%

体 型　2002年2月
55頭　39牛群　83%R
PTA　体型　+1.11
乳器　+1.12
四肢　+1.03
分娩難易度：9
SCS：3.05　PL：1.3

SIRE　ルッツメドーズ イー マンデル ET TL　VG85 GM
DAM　ロウラ リ テスク マリー ET TL　VG86 EXMS
02-00 365 12233M 475F 3.9% 409P 3.3%
MGS　テスク ホルム バリアント ロッキー　EX96 GM
MGD　ロウラ リ ネッド ボーイ ミッチェル ET　VG86 GMD DOM
03-06 365 14923M 579F 3.9% 477P 3.2%

形 質

高 さ	0.99T	高 い
強 さ	-0.37F	強くて幅広い
深 さ	0.07D	深 い
鋭 角 性	2.03O	**鋭角的**
尻の角度	-0.41H	座骨が腰角より高い
尻 の 幅	0.56W	広 い
後肢の側望	-1.13S	**直 飛**
後肢の後望	0.95S	真 直
蹄の角度	0.66S	立った角度
肢蹄の得点	1.22H	**高 い**
前乳房の付着	0.48S	強 い
後乳房の高さ	1.43H	**高 い**
後乳房の幅	1.34W	**広 い**
懸垂靭帯	1.15S	**強 い**
乳房の深さ	0.65S	浅 い
乳頭の配置	2.14C	**狭 い**
乳頭の長さ	-0.30S	短 い

ブルクレスト ペイトロン セイバー ET TV TL VG86　17253930

ペイトロン

セイバー

14H3039

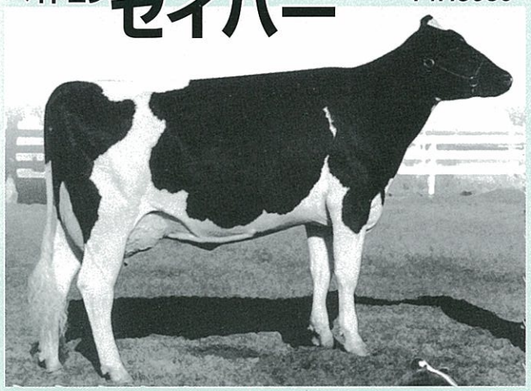

ローサ ペイトロン セイバー #3503 GP-81

●好乳房改良でペイトロン×ローバック交配のバランス種雄牛。
●高脂肪･高蛋白質率で牛群内の他の牛よりも成分アップ↑
●娘牛は機能性に富んだ、長寿連産型の〝長持ち〟する牛。

TPI +1,586
NM +517$

能 力　2002年2月
91頭　67牛群　87%R
EBV　M　+1,030kg
F　+55kg　+0.16%
P　+50kg　+0.18%

体 型　2002年2月
75頭　57牛群　86%R
PTA　体型　+1.14
乳器　+1.67
四肢　-0.31
分娩難易度：9
SCS：3.07　PL：2.1

SIRE　ブラバント スター ペイトロン ET TL　EX92 GM
DAM　ブルクレスト 845 ローバック 1235　VG86
1-10 305 15472M 469F 3.0% 447P 2.9%
MGS　パラダイス R ローバック TL　VG85 GM
MGD　ブルクレスト 55 トング 845　GP81
4-09 299 15771M 542F 3.4% 489P 3.1%

形 質

高 さ	-0.03S	低 い
強 さ	0.15S	強くて幅広い
深 さ	0.08D	深 い
鋭 角 性	0.78O	鋭角的
尻の角度	0.83S	傾 斜
尻 の 幅	1.41W	**広 い**
後肢の側望	1.46C	**曲 飛**
後肢の後望	-0.89H	内向き
蹄の角度	-0.48L	低い角度
肢蹄の得点	0.15H	高 い
前乳房の付着	1.59S	**強 い**
後乳房の高さ	1.61H	**高 い**
後乳房の幅	1.57W	**広 い**
懸垂靭帯	2.12S	**強 い**
乳房の深さ	1.10S	**浅 い**
乳頭の配置	2.69C	**狭 い**
乳頭の長さ	0.43L	長 い

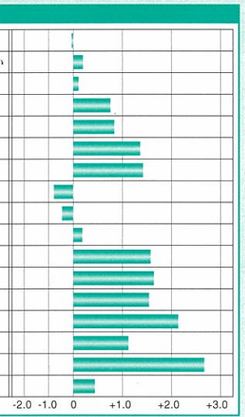

ブライアー ファクター セーバーレッド ET TL GP81　2294994

セーバーレッド

14H2525

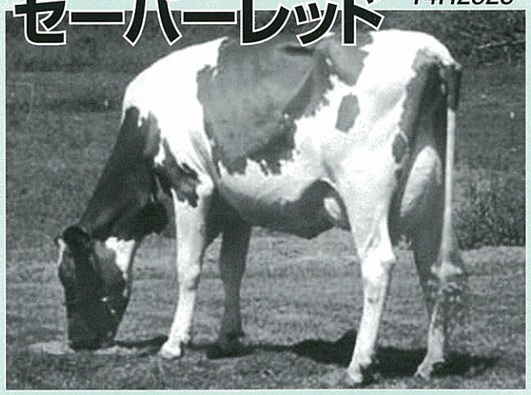

ブラス セーバー デイニ レッド

●レッドNO.1タイプ種雄牛(+2.35)
●日本国内で続々と娘牛を輩出中
●乳器改良度は全米TOP30位に入る実力(+2.39)
●レッド系全般に幅広く交配可能

TPI +1,115
NM +57$

能 力　2002年2月
115頭　88牛群　90%R
EBV　M　+209kg
F　-10kg　-0.16%
P　+2kg　-0.04%

体 型　2002年2月
80頭　60牛群　87%R
PTA　体型　+2.35
乳器　+2.39
四肢　+0.21
分娩難易度：11
SCS：3.15　PL：0.8

SIRE　レナウン ファクター ET RC　GP82 GM
DAM　ブライアー リーダー シビル RC　VG89 DOM
2-07 365 13453M 406F 3.0% 401P 3.0%
MGS　キングリア リーダー RC TL TD　VG87 GM
MGD　ブライアー サブライム ミリー レッド　VG88
6-05 365 1573M 502F 3.2% 413P 2.8%

形 質

高 さ	2.07T	**低 い**
強 さ	0.65S	強くて幅広い
深 さ	1.06D	**深 い**
鋭 角 性	1.62O	**鋭角的**
尻の角度	-0.83H	坐骨が腰角より高い
尻 の 幅	0.73W	広 い
後肢の側望	1.31C	**曲 飛**
後肢の後望	-0.04H	内向き
蹄の角度	0.06S	立った角度
肢蹄の得点	0.61H	高 い
前乳房の付着	2.19S	**強 い**
後乳房の高さ	3.04H	**高 い**
後乳房の幅	2.16W	**広 い**
懸垂靭帯	2.40S	**強 い**
乳房の深さ	2.01S	**浅 い**
乳頭の配置	2.79C	**狭 い**
乳頭の長さ	-1.84S	**短 い**

バービー エム ジュラー イトー ET TV TL VG85　2287161

イトー

14H2736

SIRE　ケーイーディー ジュラー ET　GP82 GM
DAM　バービー エム エルトン サリー　EX90 GMD DOM
6-07 365 12950M 458F 3.5% 391P 3.0%
MGS　エンプライズ ベル エルトン BL　EX95
MGD　バービー エム シークレット スキー　EX90
5-07 365 13150M 424F 3.6% 356P 3.2%

●分娩難易度7の安産型
●タイプ･乳器の改良には特に力を発揮する
●ジュラー息子牛として米国でも大人気！
●スターバック系など蹄の立った牛への交配を推奨

TPI +1,576
NM +443$

能 力　2002年2月
78頭　57牛群　88%R
EBV　M　+1,367kg
F　+51kg　+0.02%
P　+33kg　-0.06%

体 型　2002年2月
55頭　43牛群　83%R
PTA　体型　+2.55
乳器　+2.39
四肢　+0.59
分娩難易度：7
SCS：3.04　PL：2.0

形 質

高 さ	1.37T	**高 い**
強 さ	1.21S	**強くて幅広い**
深 さ	1.56D	**深 い**
鋭 角 性	2.34O	**鋭角的**
尻の角度	0.34S	傾 斜
尻 の 幅	1.18W	**広 い**
後肢の側望	0.95C	曲 飛
後肢の後望	0.83S	真 直
蹄の角度	-0.92L	低い角度
肢蹄の得点	1.45H	**高 い**
前乳房の付着	2.72S	**強 い**
後乳房の高さ	1.96H	**高 い**
後乳房の幅	2.42W	**広 い**
懸垂靭帯	2.90S	**強 い**
乳房の深さ	1.95S	**浅 い**
乳頭の配置	2.98C	**狭 い**
乳頭の長さ	-0.12S	短 い

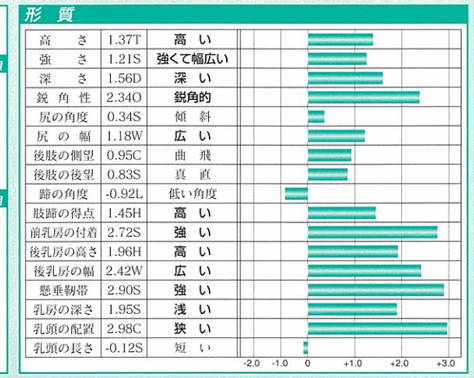

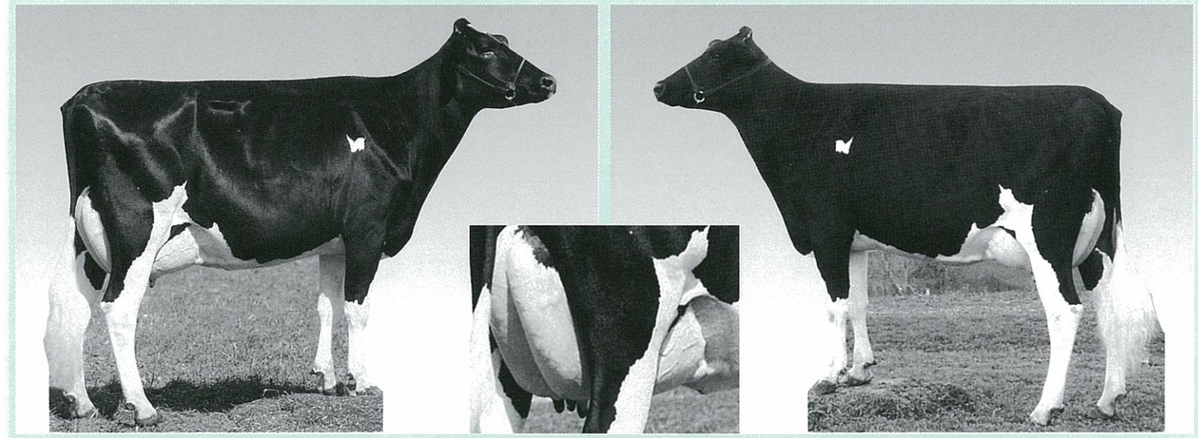

左 2産目 3歳 EX-90-EX-MS　中 乳器EX　右 1産目 2歳 VG-85-VG-MS

左 2歳 G-79-GP-MS　中 3歳 VG-86-VG-MS　右 4歳 EX-91-EX-MS

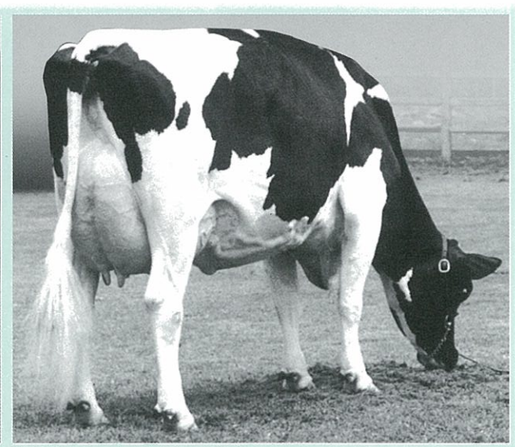

ノルデル エマーソン ディキシー EX-90

ライスクレスト エマーソン ET BL TV EX95　2271271

エマーソン

7H6250

SIRE　エンプライズ ベル エルトン BL　EX95
DAM　ワ デル ブラックスター マーサ ET　EX93 2E GMD DOM
5-04 365 17618M 745F 4.2% 501P 2.8%
MGS　トーマー ブラックスター ET　EX93 GM
MGD　バルハラ マーク ミッジー ET　VG86 GMD DOM
2-02 365 10107M 356F 3.6% 314P 3.2%

●高能力、好体型のベストバランスブル
●産時を重ねるごとに充実する娘牛
●分娩難易度8の安産型
●インテグリティ等のブラックスター系と
ウインチェスター等のエアロスター系への交配を推奨

TPI +1,670
NM +526$

能 力　2002年2月
79頭　54牛群　88%R
EBV　M　+1,633kg
F　+65kg　+0.06%
P　+54kg　+0.04%

体 型　2002年2月
55頭　34牛群　83%R
PTA　体型　+2.34
乳器　+1.63
四肢　+1.64
分娩難易度：7
SCS：3.12　PL：0.4

形 質

高 さ	1.56T	**高 い**
強 さ	1.23S	**強くて幅広い**
深 さ	1.43D	**深 い**
鋭 角 性	2.43O	**鋭角的**
尻の角度	0.27S	傾 斜
尻 の 幅	2.48W	**広 い**
後肢の側望	0.14C	曲 飛
後肢の後望	1.64S	**真 直**
蹄の角度	1.33S	**立った角度**
肢蹄の得点	2.06H	**高 い**
前乳房の付着	1.71S	**強 い**
後乳房の高さ	1.30H	**高 い**
後乳房の幅	2.15W	**広 い**
懸垂靭帯	2.47S	**強 い**
乳房の深さ	0.97S	浅 い
乳頭の配置	2.20C	**狭 い**
乳頭の長さ	0.27L	長 い

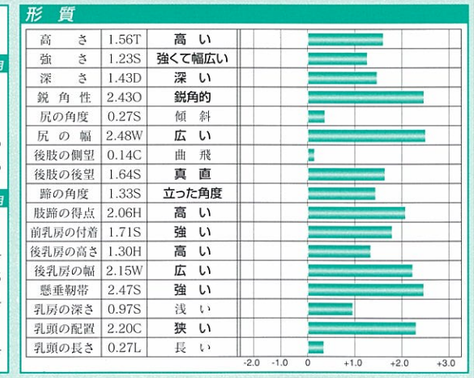

シッケマ スター エアー マグナ ET TV TL VG85　17044645

7H5851

マグナ

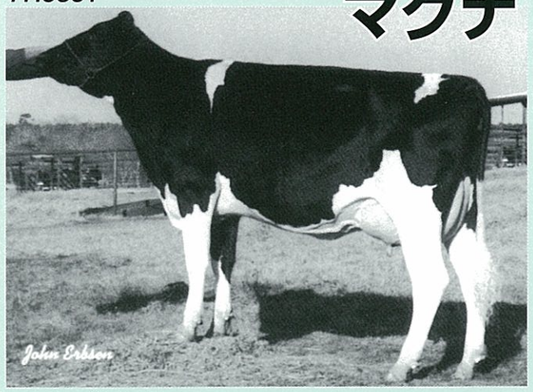

マックール マグナ No.284-Grade

TPI No.2

●TPI第2位の安定感があり、非常にバランスの取れた高乳成分種雄牛。
●乳用特質に富み、強くて深さを伝達する力。
高タイプ(+2.24)で機動性に非常に優れる。
●世界中で注目のアウトクロス・ハイ・インデックス種雄牛。

TPI +1,806
NM +639$

能力 2002年2月
55頭　46牛群　83%R
EBV　M +1752kg
F +86kg +0.20%
P +58kg +0.06%

体型 2002年2月
48頭　40牛群　81%R
PTA　体型 +2.24
乳器 +0.99
四肢 +1.53
分娩難易度：9
SCS：2.99　PL：2.1

SIRE エルバンク エアライナー ET TL　VG85 GM
DAM ベラ ジェイ ソアー マギー ET　VG87 DOM
2-04 365 15327M 486F 3.2% 484P 3.2%
MGS エクスランコ ソアー TL　EX95 GM
MGD ヒル ローン クレイタス マンディー TL　VG85 GMD DOM
6-02 298 13286M 498F 3.8% 431P 3.2%

形質

高さ	2.48T	高い	
強さ	2.11S	強くて幅広い	
深さ	2.46D	深い	
鋭角性	2.53O	鋭角的	
尻の角度	-0.61H	座骨が鞭角より高い	
尻の幅	1.01W	広い	
後肢の側望	-0.62S	直飛	
後肢の後望	2.23S	真直	
蹄の角度	1.61S	立った角度	
肢蹄の得点	1.37H	高い	
前乳房の付着	1.28S	強い	
後乳房の高さ	1.14H	高い	
後乳房の幅	1.71W	広い	
懸垂靭帯	0.96S	強い	
乳房の深さ	0.50S	浅い	
乳頭の配置	0.97C	狭い	
乳頭の長さ	-2.26S	短い	

-2.0 -1.0 0 +1.0 +2.0 +3.0

シッケマ スター W ハイ メトロ ET CV TL EX93　17093333

7H5841

ハイ メトロ

シッケマ スター メトロ ラジーナ
VG-88-EX-MS

乳器 No.1

●乳器改良度全米NO.1!!
●娘牛は高さあり、デイリーキャラクター抜群
●ブラックスター系エアロスター系への交配を推奨

TPI +1,516
NM +344$

能力 2002年2月
129頭　96牛群　89%R
EBV　M +481kg
F +15kg -0.02%
P +26kg +0.12%

体型 2002年2月
79頭　56牛群　87%R
PTA　体型 +3.23
乳器 +3.59
四肢 +1.95
分娩難易度：11
SCS：2.90　PL：1.1

SIRE ハイライト ミスター マーク シンダー ET TL　EX94 GM
DAM シッケマ スター E エルト メイシィー ET TL　VG88 EXMS GMD DOM
2-03 365 16747M 691F 4.1% 564P 3.4%
MGS エンプライズ ベル エルトン BL　EX95
MGD ジョワル マスコット メグ ET　EX85 DOM
2-05 365 10936M 429F 3.9% 369P 3.4%

形質

高さ	2.52T	高い	
強さ	2.41S	強くて幅広い	
深さ	2.39D	深い	
鋭角性	2.18O	鋭角的	
尻の角度	-2.55H	座骨が鞭角より高い	
尻の幅	2.58W	広い	
後肢の側望	0.96C	曲飛	
後肢の後望	2.89S	真直	
蹄の角度	2.22S	立った角度	
肢蹄の得点	1.90H	高い	
前乳房の付着	4.08S	強い	
後乳房の高さ	4.24H	高い	
後乳房の幅	4.58W	広い	
懸垂靭帯	4.10S	強い	
乳房の深さ	2.93S	浅い	
乳頭の配置	2.62C	狭い	
乳頭の長さ	2.18L	長い	

-2.0 -1.0 0 +1.0 +2.0 +3.0

フォー オブ ア カインド エランド ET TV TL EX94　17002605

7H6352

エランド

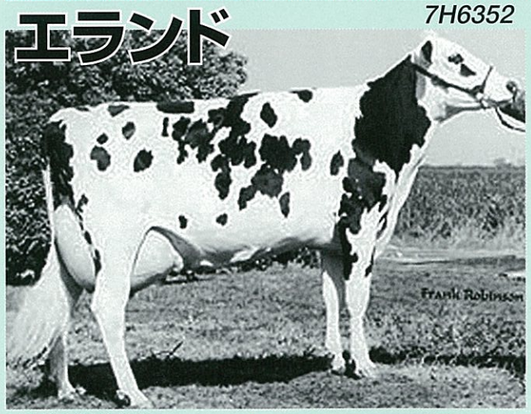

エクセル エランド #2734

タイプ No.1

●強くて、パワフルかつ特質に富んだ娘牛
●後乳房の高さと幅は抜群の改良度
●日本国内でも娘牛が輩出中で抜群の評価あり
●ジョルト、エンコア、クレイタス系、チーフマーク系への交配を推奨

TPI +1,578
NM +396$

能力 2002年2月
48頭　22牛群　78%R
EBV　M +1,013kg
F +44kg +0.06%
P +22kg -0.08%

体型 2002年2月
43頭　22牛群　77%R
PTA　体型 +3.36
乳器 +2.52
四肢 +2.43
分娩難易度：14
SCS：2.96　PL：2.2

SIRE MJR ブラックスター エモリー ET TL　EX97 GM
DAM ホルテックス エス ウインド ミルキー ET　EX91 3E GMD DOM
8-01 305 12043M 433F 3.6% 356P 3.0%
MGS サウスウインド ベル オブ バー リー　EX93 GM
MGD ホルテックス ステディ ミルカー ET　VG85 DOM
3-01 305 10342M 407F 3.9% 337P 3.3%

形質

高さ	2.31T	高い	
強さ	2.31S	強くて幅広い	
深さ	2.83D	深い	
鋭角性	4.06O	鋭角的	
尻の角度	0.53S	傾斜	
尻の幅	2.24W	広い	
後肢の側望	-0.69S	直飛	
後肢の後望	3.04S	真直	
蹄の角度	2.78S	立った角度	
肢蹄の得点	2.29H	高い	
前乳房の付着	2.44S	強い	
後乳房の高さ	3.12H	高い	
後乳房の幅	3.80W	広い	
懸垂靭帯	4.14S	強い	
乳房の深さ	1.14S	浅い	
乳頭の配置	2.64C	狭い	
乳頭の長さ	-1.37S	短い	

-2.0 -1.0 0 +1.0 +2.0 +3.0

ペイジェン アーンウッド デーン ET TV TL　17007935

デーン

7H5710

SIRE ジーランド ゼボ TL　EX94 GM
DAM ビーチローン マスコット ドレー ET　VG87 EXMS GMD DOM
2-02 365 13154M 465F 3.5% 391P 3.0%
MGS シンギング ブルック NB マスコット ET TL　VG88 GM
MGD ビーチローン ダッチョ ベル BL　EX92 2E GMD DOM
4-06 13767M 4.0% 478P 3.5%

●高能力、高乳成分のアウトクロス種雄牛
(ゼボ＊マスコット)
●サイズ中庸で蹄床厚くフリーストールに最適
●娘牛数(197頭)に裏付けられた高収益性
●ブラックスター系娘牛には絶対のお勧め

TPI +1,574
NM +524$

能力 2002年2月
197頭　118牛群　89%R
EBV　M +1,344kg
F +59kg +0.10%
P +47kg +0.06%

体型 2002年2月
68頭　44牛群　85%R
PTA　体型 +1.35
乳器 +1.39
四肢 +1.29
分娩難易度：11
SCS：2.97　PL：1.3

形質

高さ	0.09T	高い	
強さ	0.52S	強くて幅広い	
深さ	0.65D	深い	
鋭角性	1.45O	鋭角的	
尻の角度	-2.15H	座骨が鞭角より高い	
尻の幅	0.66W	広い	
後肢の側望	0.59C	曲飛	
後肢の後望	1.53S	真直	
蹄の角度	2.47S	立った角度	
肢蹄の得点	0.91H	高い	
前乳房の付着	1.34S	強い	
後乳房の高さ	2.55H	高い	
後乳房の幅	2.46W	広い	
懸垂靭帯	1.90S	強い	
乳房の深さ	0.31S	浅い	
乳頭の配置	1.19C	狭い	
乳頭の長さ	1.31L	長い	

-2.0 -1.0 0 +1.0 +2.0 +3.0

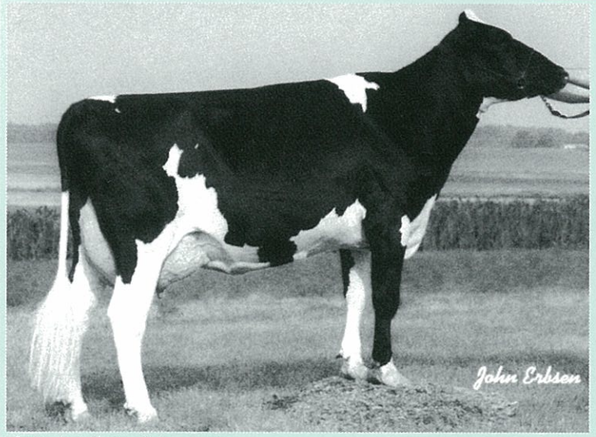

プロスペクツ デーン バンシー Grade

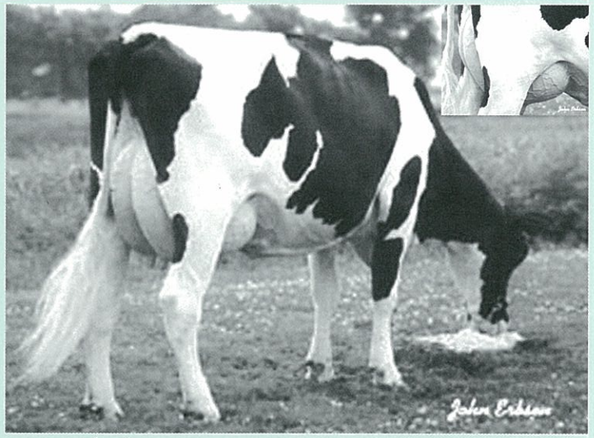

ハインツ ヘイブン デーン #167

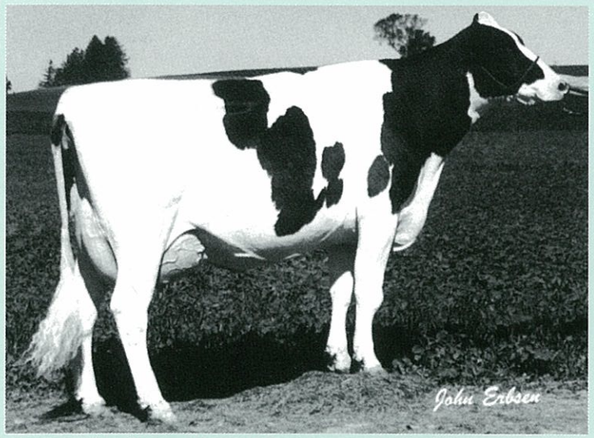

ベルコンメン バレー ジュベル VG-89-VG-MS

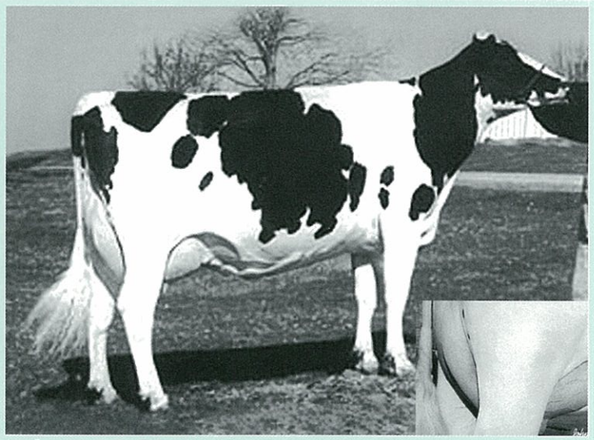

シッヅ マーシャル カーラ GP-84

マラソン BW マーシャル ET TV TL VG86　2290977

BW マーシャル

7H5375

SIRE メイズフィールド ベルウッド ET TL　EX96 GM
DAM モーガンバリー エルトン マラ BL　VG87 GMD DOM
6-05 305 12224M 479F 3.9% 380P 3.1%
MGS エンプライズ ベル エルトン BL　EX95
MGD モーガンバリー マーシス マリー　GP83
5-10 305 9911M 390F 3.9% 306% 3.1%

●サイアー オブ サン
(種雄牛を作るための交配種雄)として活躍中
●ベルウッドの能力を引き継ぐ代表種雄牛。
高能力・高体型のベストバランス。
●前後乳房の付着強く、特に後乳房の高さ・幅に
抜群の改良度を発揮。正確な四肢。

TPI +1,665
NM +481$

能力 2002年2月
82頭　50牛群　88%R
EBV　M +1,967kg
F +50kg -0.18%
P +49kg -0.08%

体型 2002年2月
57頭　39牛群　83%R
PTA　体型 +2.55
乳器 +1.93
四肢 +1.75
分娩難易度：7
SCS：3.23　PL：1.4

形質

高さ	3.07T	高い	
強さ	1.55S	強くて幅広い	
深さ	2.06D	深い	
鋭角性	3.37O	鋭角的	
尻の角度	1.38S	傾斜	
尻の幅	1.88W	広い	
後肢の側望	-1.37S	直飛	
後肢の後望	2.05S	真直	
蹄の角度	2.89S	立った角度	
肢蹄の得点	1.14H	高い	
前乳房の付着	1.96S	強い	
後乳房の高さ	2.95H	高い	
後乳房の幅	3.18W	広い	
懸垂靭帯	2.64S	強い	
乳房の深さ	1.18S	浅い	
乳頭の配置	0.89C	狭い	
乳頭の長さ	1.27L	長い	

-2.0 -1.0 0 +1.0 +2.0 +3.0

リッフィー　スキップ　マリー

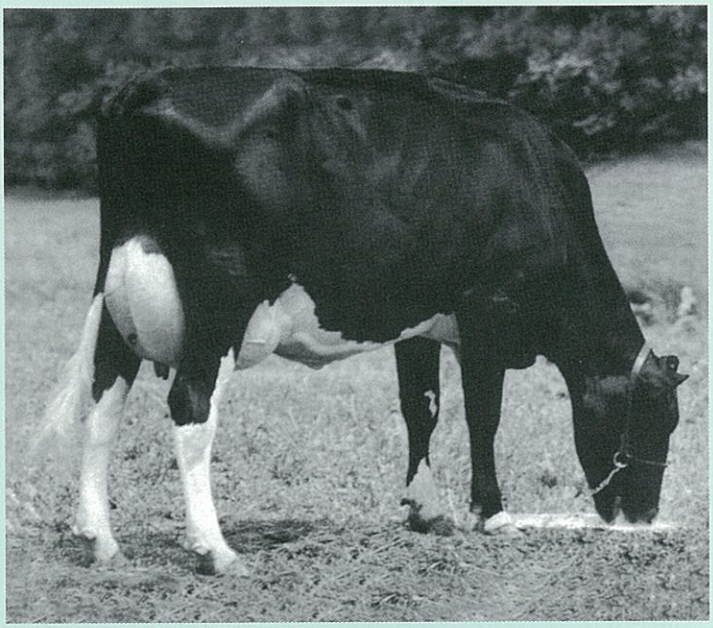

ビョォーム　スキップ　フランシス　GP-83

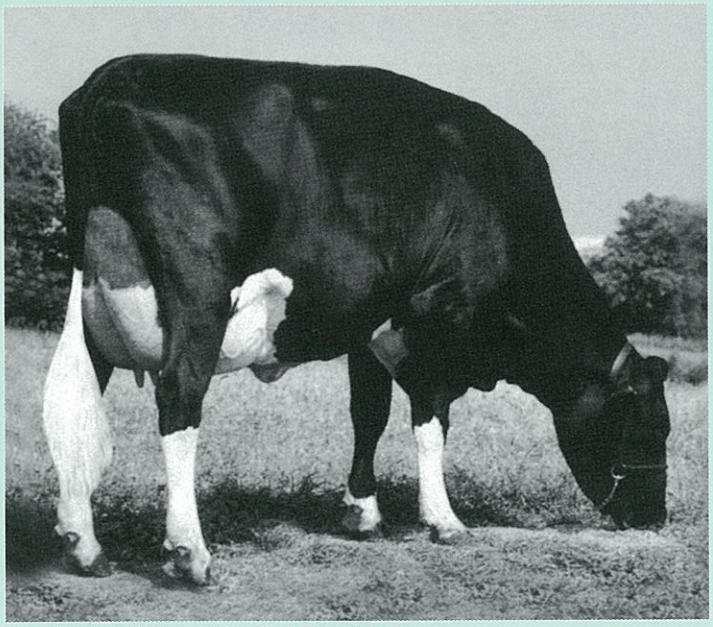

ランドクレスト　ダスター　スキップ　#748　GP-83

スペルツ　スキップ　#1129　VG-85

シャー エスト ダスター スキップ ET TV TL GP84　17176087

スキップ

Accelerated Genetics

14H3037

SIRE ペン コル ダスター ET TV TL TD　VG89 GM
DAM シャー エスト ソアー スープ TW　VG88 GMD DOM
2-03 365 15581M 647F 4.2% 528P 3.4%
MGS エクスランコ ソアー TL TD　EX95 GM
MGD シャー エスト S ウインド サタデー ET TL　EX90 EXMS
4-04 365 18788M 868F 4.6% 572P 3.0%

- 分娩難易度 6 の超安産型
- ダスター息牛の中でも脂肪改良度の高い種雄牛
- 後乳房の幅・高さの改良度高く、乳頭の配置は理想的
- 強さがあり、尻幅の広い牛への交配を推奨

TPI +1,598
NM +515$

能　力　2002年2月

76頭　57牛群　84%R
EBV M　+1,352kg
F　+46kg　-0.02%
P　+49kg　+0.08%

体　型　2002年2月

58頭　45牛群　84%R
PTA　体型　+1.60
乳器　+1.37
四肢　+0.78
分娩難易度：6
SCS：3.07　PL：2.2

形　質

高　さ	-0.12S	低　い
強　さ	-0.67F	狭くてひ弱
深　さ	-0.08S	浅　い
鋭角性	2.74O	**鋭角的**
尻の角度	1.62S	**傾　斜**
尻の幅	-1.00N	**狭　い**
後肢の側望	1.17C	**曲　飛**
後肢の後望	1.13S	**真　直**
蹄の角度	1.01S	**立った角度**
肢蹄の得点	0.84H	高　い
前乳房の付着	0.71S	強　い
後乳房の高さ	1.93H	**高　い**
後乳房の幅	1.94W	**広　い**
懸垂靭帯	1.50S	**強　い**
乳房の深さ	0.10S	浅　い
乳頭の配置	3.32C	**狭　い**
乳頭の長さ	-0.79S	短　い

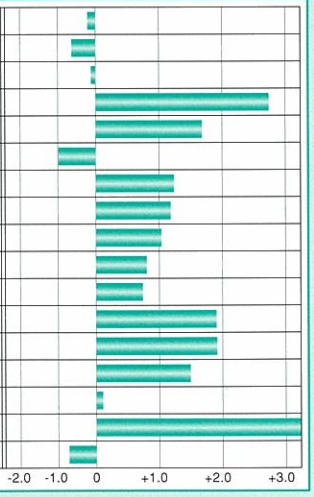

㈱野澤組畜産部

本　社　〒100-0005 東京都千代田区丸の内3-4-1（新国際ビル）
Tel 03-3216-3476　Fax 03-3216-3578

札幌営業所　〒060-0003 札幌市中央区北3条西3丁目1-4（北三条三井ビル）
Tel 011-221-3323　Fax 011-251-7527

九州営業所　〒862-0954 熊本市神水2丁目10-7（光永ビル403号）
Tel 096-381-3914　Fax 096-381-3841

URL：http://www.totalapproach.co.jp/　e-mail：livestock@nosawa.co.jp

2002.3.15T